



**PRÉFET  
DE LA SEINE-  
MARITIME**

*Liberté  
Égalité  
Fraternité*

**Direction départementale  
des territoires et de la mer**

**ARRÊTÉ DU 30 DEC. 2022**

DÉCLARANT D'INTÉRÊT GÉNÉRAL LES TRAVAUX D'AMÉNAGEMENT D'HYDRAULIQUE DOUCE POUR LA PROTECTION DE LA RESSOURCE EN EAU SUR LE SECTEUR « DIG3 » DU BAC DE RADICATEL ET DE LA ZONE AMONT D'YPORT PORTÉE PAR LA COMMUNAUTÉ URBAINE LE HAVRE SEINE MÉTROPOLE EN PARTENARIAT AVEC LA COMMUNAUTÉ D'AGGLOMÉRATION CAUX SEINE AGGLO, ET LA COMMUNAUTÉ DE COMMUNES CAMPAGNE DE CAUX.

## **Préfecture de la Seine-Maritime**

Affaire suivie par : Christèle FERNANDEZ

Tél. : 02 76 78 33 89

Mél : [christele.fernandez@seine-maritime.gouv.fr](mailto:christele.fernandez@seine-maritime.gouv.fr)

**Le préfet de la région Normandie, préfet de la Seine-Maritime,  
Officier de la légion d'honneur  
Commandeur dans l'ordre national du Mérite**

- Vu le code général des collectivités territoriales ;
- Vu le code de l'environnement et en particulier ses articles L211-7 et suivants ;
- Vu le code civil et en particulier son article 640 ;
- Vu le code rural et de la pêche maritime ;
- Vu le Grenelle de l'environnement relatif à la protection des captages destinés à l'alimentation en eau potable ;
- Vu la loi du 29 décembre 1892 relative aux dommages causés à la propriété privée par l'exécution des travaux publics ;
- Vu le décret du Président de la République en date du 1<sup>er</sup> avril 2019 nommant M. Pierre-André DURAND, préfet de la région Normandie, préfet de la Seine-Maritime ;
- Vu le Schéma d'Aménagement et de Gestion des Eaux des bassins du Commerce approuvé le 14 octobre 2015 ;

Tel. Standard : 02 32 76 50 00

Courriel :

[prefecture@seine-maritime.gouv.fr](mailto:prefecture@seine-maritime.gouv.fr)

[www.seine-maritime.gouv.fr](http://www.seine-maritime.gouv.fr)

- Vu l'arrêté préfectoral n° 22-056 du 9 septembre 2022 donnant délégation de signature à Mme Béatrice STEFFAN, secrétaire générale de la préfecture de la Seine-Maritime ;
- Vu l'arrêté préfectoral n° 22-045 du 25 juillet 2022, portant délégation de signature à M. Jean KUGLER, directeur départemental des territoires et de la mer de la Seine-Maritime, en matière d'activités ;
- Vu l'arrêté préfectoral n° 22-018 du 22 septembre 2022 portant subdélégation de signature en matière d'activités.
- Vu le dossier de déclaration d'intérêt général déposé au titre des articles L211-7 et suivants du code de l'environnement, complet et régulier, enregistré au 14 septembre 2021 sous le n° 76-2021-00363, présenté par la Communauté Urbaine Le Havre Seine Métropole, représentée par Monsieur le Président, dont le siège social est situé au 19, rue Georges Braque – CS 70854 – 76 085 Le Havre Cedex, portant sur les travaux d'aménagement d'hydraulique douce pour la protection de la ressource en eau sur le secteur « DIG3 » du Bac de Radicatel et de la zone amont d'Yport ;
- Vu l'arrêté de dérogation sur les eaux distribuées du 27 mars 2019 portant dérogation à la limite de qualité pour le chlorméquat sur les eaux distribuées à partir du captage d'Yport ;
- Vu la demande de compléments en date du 14 octobre 2021 ;
- Vu la réponse du pétitionnaire à la demande de compléments en date du 22 novembre 2021 ;
- Vu l'avis réputé favorable de l'Agence Régionale de Santé (ARS) consultée le 15 septembre 2021 ;
- Vu l'avis réputé favorable du Schéma d'Aménagement de la Gestion des Eaux du Commerce consulté le 15 septembre 2021 ;
- Vu l'arrêté d'ouverture d'enquête qui s'est déroulée du 12 avril 2022 au 12 mai 2022 inclus ;
- Vu le rapport et conclusion du commissaire enquêteur ainsi que son avis favorable du 3 juin 2022 ;
- Vu les plans et autres documents joints au dossier ;
- Vu le projet d'arrêté notifié au pétitionnaire pour contradictoire en date du 21 novembre 2022 ;
- Vu les remarques du pétitionnaire en date du 2 décembre 2022.
- Vu le projet d'arrêté modifié puis notifié au pétitionnaire pour contradictoire en date du 12 décembre 2022 ;
- Vu l'absence de remarque du pétitionnaire en date du 22 décembre 2022.

#### CONSIDÉRANT :

- que les dernières analyses réalisées montrent que l'eau prélevée est de bonne qualité bactériologique et chimique mais présente des dégradations sur certains paramètres essentiellement liées à l'activité agricole ;
- que le captage d'Yport et de Radicatel ont été classés prioritaire au titre du Grenelle de l'environnement et font donc l'objet d'un programme d'actions de lutte contre les pollutions diffuses arrêté par le préfet en janvier 2017 ;

- que la Déclaration d'Intérêt Général (DIG) permet de légitimer l'intervention de la Communauté Urbaine Le Havre Seine Métropole, la Communauté de Communes Campagne-de-Caux et la Communauté d'Agglomération Caux Seine Agglo ;
- que des conventions financières sont prises avec les différents EPCI, elles établissent la répartition des dépenses en fonction de la nature de l'ouvrage et de sa contribution à la lutte contre les ruissellements et/ou l'amélioration de la protection de la ressource en eau ;
- qu'afin de protéger l'ensemble du territoire du bassin d'alimentation de captage d'Yport, une première DIG a été autorisée sur le secteur 1 puis une deuxième, sur le secteur 2 et qu'une autre DIG intégrant en plus le bassin d'alimentation de Radicatel est demandée par le pétitionnaire sur le secteur 3 et que l'ensemble du programme prévoit la réalisation de 40 aménagements par an, hors mares ;
- que l'intérêt général comprend ici la limitation des phénomènes d'érosion et de ruissellement en milieu essentiellement agricole et leurs incidences sur la qualité des eaux de la nappe prélevées pour la consommation humaine sur un territoire marqué par une vulnérabilité karstique significative ;
- que ce programme de réhabilitation et de création est entrepris sur la base du volontariat : les travaux ne peuvent se faire sans l'accord des exploitants et des propriétaires concernés ;
- que des éléments peuvent être ajoutés dans les PLUi par demande simplifiée ou par arrêté communal ;
- que les intérêts mentionnés à l'article L211-1 du code de l'environnement sont préservés.

Sur proposition de la secrétaire générale de la préfecture de la Seine-Maritime,

## ARRÊTE

**Article 1er** - Les travaux d'aménagement d'hydraulique douce pour la protection de la ressource en eau sur le secteur « DIG 3 » du bassin d'alimentation de captage de Radicatel et de la zone amont d'Yport sur le territoire des communes d'Angerville-l'Orcher, Beuzeville-la-Grenier, Bolbec, Bornambusc, Etainhus, Gommerville, Graimbouville, Houquetot, la Cerlangue, La Remuée, Les Trois-Pierres, Manneville-la-Goupil, Mélamare, Mirville, Nointot, Parc-d'Anxtot, Raffetot, Saint-Eustache-la-Forêt, Saint-Gilles-de-la-Neuville, Saint-Jean-de-Folleville, Saint-Jean-de-la-Neuville, Saint-Nicolas-de-la-Taille, Saint-Romain-de-Colbosc, Saint-Sauveur-d'Emalleville, Tancarville, Virville sont déclarés d'intérêt général.

### **Article 2 - Nature et répartition des travaux**

Les travaux à réaliser sur la partie amont du BAC d'Yport, sur l'intégralité du BAC de Radicatel, comprenant la partie du versant Nord, l'amont du bassin versant « Saint Laurent, Rogerville, Oudalle », la partie versant sud interceptant les bassins versants de Tancarville et de la Seine sont de nature suivante :

Aménagements ponctuels	Aménagements linéaires	Aménagements surfaciques
Réaménagement de mares	Haies Fascines Noues Talus	Bande Ligno-cellulosique Bande enherbée
Nombre : 30	Nombre : 232	Nombre : 102

Ces aménagements d'hydraulique douce sont réalisés par chacune des collectivités en fonction de ses compétences.

Aménagements situés dans l'impluvium d'une bêteoire au titre de la compétence « Protection des ressources en eau »	L'ensemble des autres aménagements, au titre de la compétence « gestion des eaux pluviales, hors gestion des eaux pluviales urbaines »
Animation et maîtrise d'ouvrage des aménagements réalisés par la Communauté Urbaine Le Havre Seine Métropole (LHSM)	La collectivité compétente prend en charge l'animation et la maîtrise d'ouvrage des aménagements

Les parcelles et travaux prévus sont détaillés dans les annexes 2 et 3 du présent arrêté.

### Article 3 - Répartition des subventions et participations

La Communauté Urbaine Le Havre Seine Métropole, représentée par Monsieur le Président, dont le siège social est situé au 19, rue Georges Braque – CS 70854 - 76085 Le Havre Cedex, la Communauté de communes Campagne de Caux, représentée par Monsieur le Président, dont le siège social est situé Zone d'activité, Route de Bolbec 76110 Goderville et la Communauté d'Agglomération Caux Vallée de Seine, représentée par Monsieur le Président, dont le siège social est situé Maison de l'Intercommunalité Allée du Câtillon – 76170 Lillebonne, sont autorisées à réaliser les travaux susvisés conformément aux éléments figurant dans le dossier technique (annexe 1) ayant fait l'objet d'une enquête publique.

La répartition des financements se fait en fonction des taux de subventions allouées par l'agence de l'eau et de la répartition de la prise en charge pour chaque EPCI.

Si des modifications sont faites, le pétitionnaire en informe le préfet.

Le coût total prévu est de 668 321 € HT pour l'ensemble des travaux d'hydraulique douce.

Ces travaux sont susceptibles d'être financés par l'Agence de l'Eau jusqu'à 80 %.

Le montant restant est réparti entre les différents EPCI conformément aux conventions financières établies.

Aucune participation financière n'est demandée aux propriétaires et aux exploitants.

### Article 4 – Prescriptions particulières

Le pétitionnaire informe, en fin d'année, les maires des territoires concernés ou le président de l'Établissement Public de Coopération Intercommunal (EPCI) compétent en matière d'urbanisme, sur les travaux de création des aménagements d'hydraulique douce réalisés afin qu'ils puissent être classés par arrêté municipal au titre de l'article R.421-23 du code de l'urbanisme, ou pour que le Plan Local d'Urbanisme PLU(i) (intercommunal) soit modifié au titre de l'article L.123-1 du code de l'urbanisme.

Afin de réaliser l'intégralité des travaux prévus, le pétitionnaire continue la concertation menée avec les exploitants agricoles et les propriétaires des parcelles concernées.

**Article 5 –** Les travaux sont réalisés dans le respect des dispositions législatives et réglementaires applicables en la matière.

Pendant la durée des travaux, les exploitants agricoles et les propriétaires sont tenus de laisser passer sur leurs terrains, les fonctionnaires et agents chargés de la surveillance, les entrepreneurs et ouvriers, ainsi que les engins mécaniques strictement nécessaires à la réalisation des travaux.

**Article 6 –** Le présent arrêté est valable pour une durée de dix ans à compter de la date de début de travaux.

En cas de besoin de renouvellement de l'acte, le bénéficiaire de la déclaration d'intérêt général adresse une demande à Monsieur le préfet, dans un délai d'un an au plus et de six mois au moins avant la date d'expiration.

**Article 7** – La Communauté Urbaine Le Havre Seine Métropole transmet tous les ans au service de police de l'eau un compte-rendu des travaux prévus dans le dossier de demande de déclaration d'intérêt général et qui ont été réalisés au cours des douze mois précédents.

**Article 8** - Tout incident ou accident survenant pendant la réalisation des travaux et étant susceptible de porter atteinte au milieu aquatique, est immédiatement porté à la connaissance du service chargé de la police de l'eau et toutes les mesures nécessaires pour en réduire ou supprimer l'impact sont prises.

**Article 9** - Les droits des tiers sont et demeurent expressément réservés.

**Article 10** - En application des articles L216-2 et L514-6 du code de l'environnement, la présente décision peut être déférée à la juridiction administrative :

- par des demandeurs ou exploitants dans un délai de deux mois qui commence à courir du jour où cet acte leur a été notifié ;
- par des tiers dans un délai d'un an à compter de la publication ou de l'affichage dudit acte, ou, en cas de mise en service des installations plus de six mois après la publication ou l'affichage du présent arrêté, dans un délai de six mois à compter de la mise en service des installations dans les conditions fixées par l'article R514-3-1 du code de l'environnement ;
- en application de l'article R.414-6 du code de justice administrative, les personnes physiques ou morales ont la faculté d'utiliser la voie dématérialisée sur le site internet "[www.telerecours.fr](http://www.telerecours.fr)" pour saisir la juridiction administrative compétente.

**Article 11** - La secrétaire générale de la préfecture de Seine-Maritime, le président de la Communauté Urbaine Le Havre Seine Métropole, le président de la Communauté de Communes de Campagne de Caux et de la Communauté d'Agglomération Caux Seine Agglo, les maires des communes concernées, le directeur départemental des territoires et de la mer de la Seine-Maritime, sont chargés, chacun en ce qui le concerne, de l'exécution du présent arrêté dont copie leur est adressée, et publié au recueil des actes administratifs de la préfecture (consultable sur le site internet de la préfecture – publications légales - module RAA).

Un avis est affiché pendant un mois dans les mairies concernées. L'arrêté est tenu à la disposition des propriétaires et des exploitants agricoles concernés pendant toute la durée des travaux.

Copie de cet arrêté est adressée aux (à la) :

- chef de la brigade départementale de l'Office Français de la Biodiversité,
- directeur de l'Agence Régionale de Santé,
- président du SAGE du Commerce,
- directrice du secteur de l'Agence de l'Eau Seine-Normandie.

Fait à Rouen, le **30 DEC. 2022**

L'Adjoint au Responsable du Service  
Transitions, Ressources et Milieux  
  
**Cyril TEILLET**

Les informations recueillies font l'objet d'un traitement informatique destiné à l'instruction de votre dossier par les agents chargés de la police de l'eau en application du code de l'environnement. Conformément à la loi « informatique et liberté » du 6 janvier 1978, vous bénéficiez d'un droit d'accès et de rectification des informations qui vous concernent. Si vous désirez exercer ce droit et obtenir une communication des informations vous concernant, veuillez adresser un courrier au guichet unique de police de l'eau où vous avez déposé votre dossier, à défaut auprès de la direction de l'eau et de la biodiversité du ministère de l'écologie, de l'énergie, du développement durable et de la mer en charge des technologies vertes et des négociations sur le climat.

## ANNEXES

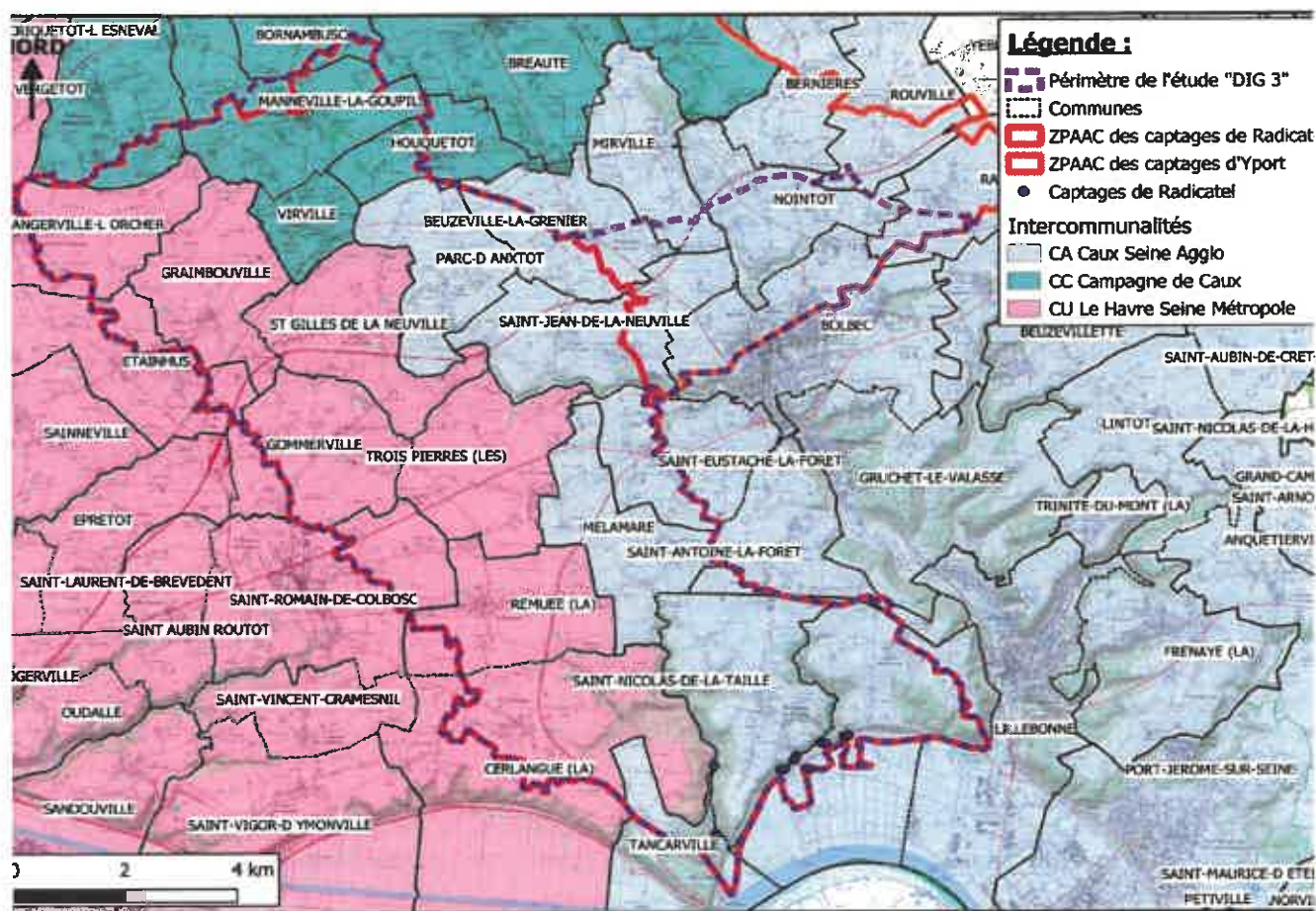

Annexe 1 : localisation du périmètre faisant l'objet de la présente DIG

Source : dossier de demande de déclaration d'intérêt général version 2 LHSM /Suez consulting

Annexe 2 : Tableau des aménagements d'hydraulique douce retenus et références cadastrales associées

Référence Aménagement	Type d'aménagement	Aménagement prévisionnel	Commune	Référence cadastrale
ANGE_01	Linéaire	Haie simple	Angerville-l'Orcher	B16
ANGE_02	Linéaire	Noue simple	Angerville-l'Orcher	B792
ANGE_03	Linéaire	Haie simple	Angerville-l'Orcher	B1171
ANGE_04	Linéaire	Haie simple	Angerville-l'Orcher	B78
ANGE_05a	Linéaire	Haie simple	Angerville-l'Orcher	B161, B205
ANGE_05b	Linéaire	Haie simple	Angerville-l'Orcher	B205, B1483, B1485
ANGE_06	Surfacique	Remise en herbe	Angerville-l'Orcher	B78
ANGE_07	Linéaire	Talus busé	Angerville-l'Orcher	B978
ANGE_08	Surfacique	Remise en herbe	Angerville-l'Orcher	A23
ANGE_09	Linéaire	Haie simple	Angerville-l'Orcher	A173
ANGE_10	Linéaire	Haie simple	Angerville-l'Orcher	A5
ANGE_12	Linéaire	Haie simple	Angerville-l'Orcher	A2
ANGE_13	Linéaire	Haie simple	Angerville-l'Orcher	A215
ANGE_14	Linéaire	Noue simple	Angerville-l'Orcher	A155
ANGE_15a	Surfacique	Remise en herbe	Angerville-l'Orcher	A154
ANGE_15b	Surfacique	Remise en herbe	Angerville-l'Orcher	A170
ANGE_15c	Surfacique	Remise en herbe	Angerville-l'Orcher	A228
ANGE_16	Surfacique	Remise en herbe	Angerville-l'Orcher	A338
ANGE_17	Linéaire	Haie simple	Angerville-l'Orcher	A338
ANGE_18	Linéaire	Haie simple	Angerville-l'Orcher	A338
ANGE_19	Linéaire	Fascine	Angerville-	A342

Référence Aménagement	Type d'aménagement	Aménagement prévisionnel	Commune	Référence cadastrale
			l'Orcher	
ANGE_20	Linéaire	Haie simple	Angerville-l'Orcher	ZE4
ANGE_21	Linéaire	Haie simple	Angerville-l'Orcher	ZE4, ZE5
ANGE_22	Linéaire	Haie simple	Angerville-l'Orcher	ZE2, ZE1
ANGE_23	Surfacique	Remise en herbe	Angerville-l'Orcher	ZE4
ANGE_24a	Surfacique	Remise en herbe	Angerville-l'Orcher	ZE3
ANGE_24b	Surfacique	Remise en herbe	Angerville-l'Orcher	ZE6
ANGE_25	Linéaire	Haie simple	Angerville-l'Orcher	ZD20
ANGE_26	Linéaire	Haie simple	Angerville-l'Orcher	ZD20
ANGE_27	Ponctuel	Mare	Angerville-l'Orcher	ZD11
ANGE_28	Linéaire	Haie simple	Angerville-l'Orcher	ZE9
ANGE_29	Ponctuel	Mare	Angerville-l'Orcher	A288
SSEM_02	Linéaire	Haie simple	Angerville-l'Orcher	A173
BEGR_02	Linéaire	Haie simple	Beuzeville-la-Grenier	ZA4, ZA5
BEGR_03	Linéaire	Haie simple	Beuzeville-la-Grenier	ZA5
BEGR_04	Ponctuel	Mare	Beuzeville-la-Grenier	ZA5
BEGR_05	Surfacique	Remise en herbe	Beuzeville-la-Grenier	ZD2
BEGR_06a	Linéaire	Talus busé	Beuzeville-la-Grenier	ZD3, ZD4
BEGR_06b	Linéaire	Talus busé	Beuzeville-la-Grenier	ZD3
BEGR_07	Linéaire	Haie simple	Beuzeville-la-Grenier	ZD12
BEGR_08a	Surfacique	Miscanthus	Beuzeville-la-Grenier	ZC2



Référence Aménagement	Type d'aménagement	Aménagement prévisionnel	Commune	Référence cadastrale
			Grenier	
BEGR_09	Ponctuel	Mare	Beuzeville-la-Grenier	ZC10
BEGR_10	Surfacique	Remise en herbe	Beuzeville-la-Grenier	ZC20
BEGR_11	Ponctuel	Mare	Beuzeville-la-Grenier	ZC25
BEGR_12	Linéaire	Talus busé	Beuzeville-la-Grenier	ZC30
BEGR_13	Linéaire	Haie simple	Beuzeville-la-Grenier	ZC8, ZC40
BEGR_14	Surfacique	Remise en herbe	Beuzeville-la-Grenier	ZC26
BOLB_01	Surfacique	Remise en herbe	Bolbec	ZD17
BOLB_02	Linéaire	Haie simple	Bolbec	ZD19
BOLB_03	Linéaire	Haie simple	Bolbec	ZD19
BOLB_04	Linéaire	Haie simple	Bolbec	ZD22
BOLB_05	Linéaire	Haie simple	Bolbec	ZD29
BOLB_06	Linéaire	Haie simple	Bolbec	AD249, AD248
BOLB_07	Linéaire	Haie simple	Bolbec	AE66, AE169
BOLB_08a	Linéaire	Haie simple	Bolbec	AL338, AL145
BOLB_08b	Linéaire	Haie simple	Bolbec	AL146, AL338, AL337
BORN_01a	Linéaire	Haie simple	Bomambusc	ZB19, ZC29
BORN_01b	Linéaire	Haie simple	Bomambusc	ZB19, ZC29
ETAI_01	Ponctuel	Mare	Etainhus	ZE9
ETAI_02a	Surfacique	Miscanthus	Etainhus	ZE9
ETAI_02b	Surfacique	Miscanthus	Etainhus	ZE9
GOMM_01	Surfacique	Remise en herbe	Gommerville	ZB30
GOMM_02	Surfacique	Remise en herbe	Gommerville	ZB13
GOMM_03	Ponctuel	Mare	Gommerville	ZB13
GOMM_04	Ponctuel	Mare	Gommerville	ZC12
GOMM_05a	Linéaire	Haie simple	Gommerville	ZC7, ZC12, ZC15
GOMM_05b	Linéaire	Haie simple	Gommerville	ZC12, ZC15
GOMM_05c	Linéaire	Haie simple	Gommerville	ZC15

Référence Aménagement	Type d'aménagement	Aménagement prévisionnel	Commune	Référence cadastrale
GOMM_07	Linéaire	Noue simple	Gommerville	ZC3
GOMM_08	Linéaire	Haie simple	Gommerville	ZC3
GOMM_09	Linéaire	Haie simple	Gommerville	ZC14, ZC15
GOMM_10	Linéaire	Noue simple	Gommerville	ZC14, ZC15
GOMM_11	Surfacique	Remise en herbe	Gommerville	ZA6
GOMM_12	Surfacique	Remise en herbe	Gommerville	ZB4
GOMM_13a	Linéaire	Haie simple	Gommerville	ZB4, ZB5
GOMM_13b	Linéaire	Haie simple	Gommerville	ZB4
GOMM_14	Ponctuel	Mare	Gommerville	ZA33
GOMM_15	Linéaire	Noue à redents	Gommerville	ZA31
GOMM_16	Surfacique	Remise en herbe	Gommerville	ZA31
GOMM_17	Linéaire	Haie simple	Gommerville	ZA37
GOMM_18	Ponctuel	Mare	Gommerville	C428
GOMM_19	Linéaire	Haie simple	Gommerville	ZE12
GOMM_20	Linéaire	Haie simple	Gommerville	ZE5, ZE12
GOMM_21	Surfacique	Remise en herbe	Gommerville	ZE5
GOMM_22	Linéaire	Talus busé	Gommerville	ZE10
GOMM_23	Ponctuel	Mare	Gommerville	ZD35
GOMM_25	Linéaire	Haie simple	Gommerville	ZA9, ZA10
ETAI_02c	Surfacique	Miscanthus	Graimbouville	ZD14
GRAI_01	Linéaire	Haie simple	Graimbouville	ZA17
GRAI_02	Surfacique	Remise en herbe	Graimbouville	ZA11
GRAI_03a	Surfacique	Remise en herbe	Graimbouville	ZA11
GRAI_03b	Surfacique	Remise en herbe	Graimbouville	ZA10
GRAI_04	Linéaire	Haie simple	Graimbouville	ZA4
GRAI_05	Linéaire	Haie simple	Graimbouville	ZA18
GRAI_06a	Surfacique	Remise en herbe	Graimbouville	ZD2
GRAI_06b	Surfacique	Remise en herbe	Graimbouville	ZD3
GRAI_06c	Surfacique	Remise en herbe	Graimbouville	ZD6
GRAI_07	Linéaire	Talus busé	Graimbouville	ZB20
GRAI_08	Surfacique	Remise en herbe	Graimbouville	ZD14
GRAI_09	Surfacique	Remise en herbe	Graimbouville	ZD21
GRAI_10	Linéaire	Haie simple	Graimbouville	ZD21
GRAI_11a	Surfacique	Remise en herbe	Graimbouville	ZD12
GRAI_11b	Surfacique	Remise en herbe	Graimbouville	ZD10

Référence Aménagement	Type d'aménagement	Aménagement prévisionnel	Commune	Référence cadastrale
GRAI_12	Surfacique	Remise en herbe	Graimbouville	ZB27
GRAI_13	Ponctuel	Mare	Graimbouville	ZB5
GRAI_14a	Surfacique	Remise en herbe	Graimbouville	ZB17
GRAI_14b	Linéaire	Haie simple	Graimbouville	ZB25
GRAI_15	Linéaire	Talus busé	Graimbouville	ZC29
GRAI_16	Surfacique	Remise en herbe	Graimbouville	ZB13
GRAI_17	Ponctuel	Mare	Graimbouville	ZB11
GRAI_18	Surfacique	Remise en herbe	Graimbouville	ZB11
GRAI_19	Linéaire	Haie simple	Graimbouville	ZB15
GRAI_20a	Linéaire	Haie simple	Graimbouville	ZC34, ZC3, ZB15
GRAI_20b	Linéaire	Haie simple	Graimbouville	ZC3
GRAI_22	Linéaire	Haie simple	Graimbouville	ZC3
GRAI_23	Linéaire	Talus busé	Graimbouville	ZB19
GRAI_24a	Linéaire	Haie simple	Graimbouville	ZC33, ZC3
GRAI_24b	Linéaire	Haie simple	Graimbouville	ZC33, B308
GRAI_25	Linéaire	Noue à redents	Graimbouville	ZC21
GRAI_26	Linéaire	Haie simple	Graimbouville	ZC18
GRAI_27	Linéaire	Haie simple	Graimbouville	ZC9
GRAI_28	Linéaire	Haie simple	Graimbouville	ZC13
GRAI_29	Linéaire	Noue simple	Graimbouville	ZC25, ZC9
GRAI_30	Linéaire	Haie simple	Graimbouville	ZE5, ZE5
GRAI_30	Linéaire	Haie simple	Graimbouville	ZA17, ZE5
HOUQ_01	Linéaire	Haie simple	Houquetot	ZC1
HOUQ_02	Linéaire	Noue simple	Houquetot	B306, B222, B109, B2
HOUQ_03	Linéaire	Noue simple	Houquetot	B311, B778, B109
HOUQ_04a	Surfacique	Remise en herbe	Houquetot	B96
HOUQ_04b	Surfacique	Remise en herbe	Houquetot	B2
HOUQ_04c	Surfacique	Remise en herbe	Houquetot	B1
HOUQ_05	Linéaire	Noue simple	Houquetot	B307, B2
HOUQ_06a	Linéaire	Haie simple	Houquetot	ZA4
HOUQ_06b	Linéaire	Haie simple	Houquetot	ZA4
HOUQ_07	Linéaire	Haie simple	Houquetot	ZA2
CERL_01	Linéaire	Haie simple	La Cerlangue	C96

Référence Aménagement	Type d'aménagement	Aménagement prévisionnel	Commune	Référence cadastrale
CERL_02	Linéaire	Haie simple	La Cerlangue	A830
CERL_03	Surfacique	Remise en herbe	La Cerlangue	A167
CERL_04	Linéaire	Talus busé	La Cerlangue	A899
CERL_05	Linéaire	Talus busé	La Cerlangue	C192
REMU_01	Linéaire	Haie simple	La Remuée	A372
REMU_02	Surfacique	Remise en herbe	La Remuée	A727
REMU_03	Linéaire	Haie simple	La Remuée	A727
REMU_04	Surfacique	Remise en herbe	La Remuée	A645
REMU_05	Surfacique	Remise en herbe	La Remuée	A641
REMU_06	Linéaire	Noüe à redents	La Remuée	A609, A334
REMU_07	Ponctuel	Mare	La Remuée	A340
REMU_08	Surfacique	Remise en herbe	La Remuée	A347
REMU_09	Surfacique	Remise en herbe	La Remuée	A441
REMU_10a	Linéaire	Haie simple	La Remuée	A442, A239
REMU_10b	Linéaire	Haie simple	La Remuée	A235, A237, A239
REMU_12	Ponctuel	Mare	La Remuée	A235
REMU_13	Surfacique	Remise en herbe	La Remuée	A237
REMU_14	Surfacique	Remise en herbe	La Remuée	A234
REMU_15	Surfacique	Remise en herbe	La Remuée	A208
REMU_16	Linéaire	Haie simple	La Remuée	A1642
REMU_17	Surfacique	Remise en herbe	La Remuée	A678
REMU_18a	Linéaire	Talus simple	La Remuée	A1714, A1711, A1712
REMU_18b	Linéaire	Talus simple	La Remuée	A1714
REMU_19	Linéaire	Haie simple	La Remuée	A1709, A1901
REMU_20	Surfacique	Remise en herbe	La Remuée	A574
REMU_21	Linéaire	Haie simple	La Remuée	A535, A531
TRPI_01	Ponctuel	Mare	Les Trois-Pierres	D115
TRPI_02	Linéaire	Haie simple	Les Trois-Pierres	ZB1
TRPI_03	Linéaire	Haie simple	Les Trois-Pierres	ZB5, ZB4
TRPI_04	Linéaire	Haie simple	Les Trois-Pierres	ZB12
TRPI_05	Linéaire	Haie simple	Les Trois-Pierres	ZB6
TRPI_06	Surfacique	Remise en herbe	Les Trois-Pierres	ZC5
TRPI_07	Surfacique	Remise en herbe	Les Trois-Pierres	ZC5

Référence Aménagement	Type d'aménagement	Aménagement prévisionnel	Commune	Référence cadastrale
TRPI_08	Linéaire	Haie simple	Les Trois-Pierres	ZB46
TRPI_09	Linéaire	Noue simple	Les Trois-Pierres	ZC1
TRPI_10	Linéaire	Noue simple	Les Trois-Pierres	ZC1
TRPI_11	Linéaire	Haie simple	Les Trois-Pierres	ZC2
TRPI_12a	Surfacique	Remise en herbe	Les Trois-Pierres	ZC1
TRPI_12b	Linéaire	Haie simple	Les Trois-Pierres	ZC1
TRPI_13	Linéaire	Haie simple	Les Trois-Pierres	ZC15
TRPI_14	Linéaire	Haie simple	Les Trois-Pierres	ZC15, ZC1
TRPI_15	Surfacique	Remise en herbe	Les Trois-Pierres	ZC1
TRPI_16a	Linéaire	Noue simple	Les Trois-Pierres	ZC6, ZC5
TRPI_16b	Linéaire	Noue simple	Les Trois-Pierres	ZC6, ZC7
TRPI_16c	Linéaire	Noue simple	Les Trois-Pierres	ZC7, ZC8
TRPI_17	Linéaire	Noue simple	Les Trois-Pierres	ZC8
TRPI_18	Linéaire	Fascine	Les Trois-Pierres	ZD1, A93
TRPI_19	Ponctuel	Mare	Les Trois-Pierres	B67
TRPI_20a	Surfacique	Remise en herbe	Les Trois-Pierres	ZE23
TRPI_20b	Linéaire	Noue simple	Les Trois-Pierres	ZE23
TRPI_21	Linéaire	Haie simple	Les Trois-Pierres	ZE17
TRPI_22	Linéaire	Haie simple	Les Trois-Pierres	ZE5
TRPI_23a	Linéaire	Haie simple	Les Trois-Pierres	ZD17, ZD17
TRPI_23b	Linéaire	Haie simple	Les Trois-Pierres	ZD18, ZD17
TRPI_24a	Linéaire	Haie simple	Les Trois-Pierres	ZD17
TRPI_25a	Linéaire	Haie simple	Les Trois-Pierres	ZD18
TRPI_26	Linéaire	Noue simple	Les Trois-Pierres	ZI16
TRPI_27	Linéaire	Talus simple	Les Trois-Pierres	ZI5
TRPI_28a	Linéaire	Haie simple	Les Trois-Pierres	ZI5
TRPI_28b	Linéaire	Haie simple	Les Trois-Pierres	ZI6
TRPI_29	Ponctuel	Mare	Les Trois-Pierres	C165
TRPI_30	Surfacique	Remise en herbe	Les Trois-Pierres	ZH51
TRPI_31a	Linéaire	Haie simple	Les Trois-Pierres	ZI3, ZI7
TRPI_31b	Linéaire	Haie simple	Les Trois-Pierres	ZI3, ZI16
TRPI_32	Surfacique	Remise en herbe	Les Trois-Pierres	ZI11
TRPI_33	Ponctuel	Mare	Les Trois-Pierres	ZH109
TRPI_34	Surfacique	Remise en herbe	Les Trois-Pierres	ZH6
MAGO_01	Linéaire	Haie simple	Manneville-la-	A184

Référence Aménagement	Type d'aménagement	Aménagement prévisionnel	Commune	Référence cadastrale
			Goupil	
MAGO_02	Linéaire	Haie simple	Manneville-la-Goupil	A540
MAGO_03a	Surfacique	Remise en herbe	Manneville-la-Goupil	A537
MAGO_03b	Surfacique	Remise en herbe	Manneville-la-Goupil	A529
MAGO_04a	Surfacique	Remise en herbe	Manneville-la-Goupil	A471
MAGO_04a	Surfacique	Remise en herbe	Manneville-la-Goupil	A229
MAGO_04b	Surfacique	Remise en herbe	Manneville-la-Goupil	A471
MAGO_05a	Linéaire	Talus busé	Manneville-la-Goupil	A226
MAGO_06	Linéaire	Haie simple	Manneville-la-Goupil	ZB6
MAGO_07a	Linéaire	Talus busé	Manneville-la-Goupil	B303
MAGO_07b	Surfacique	Remise en herbe	Manneville-la-Goupil	B303
MAGO_08a	Linéaire	Noue simple	Manneville-la-Goupil	B434, B840
MAGO_08b	Linéaire	Noue simple	Manneville-la-Goupil	B434, B778
MAGO_09	Linéaire	Haie simple	Manneville-la-Goupil	ZA19, ZA20
MAGO_10	Surfacique	Remise en herbe	Manneville-la-Goupil	ZC47
MAGO_11	Linéaire	Haie simple	Manneville-la-Goupil	B653
MAGO_12	Surfacique	Remise en herbe	Manneville-la-Goupil	B277
MAGO_13a	Linéaire	Noue simple	Manneville-la-Goupil	B322
MAGO_13b	Surfacique	Remise en herbe	Manneville-la-Goupil	B322
MAGO_14a	Surfacique	Remise en herbe	Manneville-la-Goupil	B321
MAGO_14b	Surfacique	Remise en herbe	Manneville-la-Goupil	B319
MAGO_15	Linéaire	Haie simple	Manneville-la-	ZC37, ZC36

Référence Aménagement	Type d'aménagement	Aménagement prévisionnel	Commune	Référence cadastrale
			Goupil	
SSEM_03	Linéaire	Haie simple	Manneville-la-Goupil	A243
MELA_01	Linéaire	Haie simple	Métamare	ZA13
MELA_02	Ponctuel	Mare	Métamare	ZA13
MELA_03	Linéaire	Haie simple	Métamare	ZA14
MELA_04a	Linéaire	Haie simple	Métamare	AB32
MELA_04b	Linéaire	Haie simple	Métamare	AB235, AB32
MELA_05	Linéaire	Haie simple	Métamare	ZD11
MELA_06	Linéaire	Talus busé	Métamare	AB235
MELA_07a	Linéaire	Haie simple	Métamare	AB29, AB235, AB31
MELA_07b	Linéaire	Haie simple	Métamare	AB31
MELA_08	Surfacique	Remise en herbe	Métamare	AB28
MELA_09	Ponctuel	Mare	Métamare	AB95
MELA_10	Linéaire	Haie simple	Métamare	AB103
MELA_11	Surfacique	Remise en herbe	Métamare	AB116
MELA_12	Linéaire	Haie simple	Métamare	AC125, AC230
MELA_13a	Linéaire	Haie simple	Métamare	AC126, AC125
MELA_13b	Linéaire	Haie simple	Métamare	AC126
MELA_14	Surfacique	Remise en herbe	Métamare	AC99
MELA_15	Linéaire	Haie simple	Métamare	AE67
MELA_16	Linéaire	Haie simple	Métamare	AE67
MELA_17	Linéaire	Haie simple	Métamare	AE62, AE67
MELA_18a	Surfacique	Remise en herbe	Métamare	AD366
MELA_18b	Surfacique	Remise en herbe	Métamare	AD59
MELA_19	Linéaire	Haie simple	Métamare	AD240
MELA_20	Linéaire	Haie simple	Métamare	AE210, AE213
MELA_21	Linéaire	Haie simple	Métamare	AE33
MELA_22	Linéaire	Haie simple	Métamare	AH31, AH34
MELA_23	Surfacique	Remise en herbe	Métamare	AD454
MELA_24	Linéaire	Fascine	Métamare	AH46, AH45
MIRV_01	Ponctuel	Mare	Mirville	ZB94
MIRV_02	Surfacique	Remise en herbe	Mirville	ZB20

Référence Aménagement	Type d'aménagement	Aménagement prévisionnel	Commune	Référence cadastrale
NOIN_02	Linéaire	Haie simple	Nointot	ZH13
NOIN_03	Surfacique	Remise en herbe	Nointot	ZH13
NOIN_04	Linéaire	Haie simple	Nointot	ZD2
NOIN_05a	Linéaire	Haie simple	Nointot	ZE39, ZE10
NOIN_05b	Linéaire	Haie simple	Nointot	ZE10
NOIN_06	Linéaire	Haie simple	Nointot	ZE10
NOIN_07	Surfacique	Remise en herbe	Nointot	ZC102
NOIN_08	Linéaire	Haie simple	Nointot	B196
BEGR_01	Linéaire	Haie simple	Parc-d'Anxtot	ZC5
PAAN_01a	Linéaire	Haie simple	Parc-d'Anxtot	ZA35, ZA9, ZA6
PAAN_01b	Linéaire	Haie simple	Parc-d'Anxtot	ZA35, ZA6
PAAN_01c	Surfacique	Remise en herbe	Parc-d'Anxtot	ZA35
PAAN_01d	Surfacique	Remise en herbe	Parc-d'Anxtot	ZA6
PAAN_02	Linéaire	Noue à redents	Parc-d'Anxtot	ZA6
PAAN_03	Linéaire	Haie simple	Parc-d'Anxtot	ZA6
PAAN_04	Linéaire	Talus busé	Parc-d'Anxtot	ZA1
PAAN_05	Linéaire	Haie simple	Parc-d'Anxtot	ZA2
PAAN_06	Linéaire	Haie simple	Parc-d'Anxtot	ZA13
PAAN_07a	Linéaire	Haie simple	Parc-d'Anxtot	ZA15
PAAN_07b	Linéaire	Haie simple	Parc-d'Anxtot	ZA15
PAAN_08	Ponctuel	Mare	Parc-d'Anxtot	ZA15
PAAN_09	Linéaire	Haie simple	Parc-d'Anxtot	ZA20, C127
PAAN_10a	Linéaire	Haie simple	Parc-d'Anxtot	ZB1
PAAN_10b	Surfacique	Remise en herbe	Parc-d'Anxtot	ZB1
PAAN_11	Linéaire	Haie simple	Parc-d'Anxtot	ZA23
PAAN_12	Linéaire	Haie simple	Parc-d'Anxtot	ZA7, ZA27
PAAN_13	Linéaire	Haie simple	Parc-d'Anxtot	ZE9
PAAN_14	Linéaire	Noue simple	Parc-d'Anxtot	ZB21, ZA18
PAAN_15	Ponctuel	Mare	Parc-d'Anxtot	ZA18
PAAN_16a	Ponctuel	Mare	Parc-d'Anxtot	ZC13
PAAN_16b	Linéaire	Noue simple	Parc-d'Anxtot	ZC13
PAAN_17	Linéaire	Talus busé	Parc-d'Anxtot	ZC5
PAAN_18	Linéaire	Haie simple	Parc-d'Anxtot	ZC13
PAAN_19	Linéaire	Haie simple	Parc-d'Anxtot	ZD25



Référence Aménagement	Type d'aménagement	Aménagement prévisionnel	Commune	Référence cadastrale
PAAN_20	Linéaire	Haie simple	Parc-d'Anxtot	ZD9, ZD8
PAAN_21	Linéaire	Fascine	Parc-d'Anxtot	ZD14
PAAN_22	Linéaire	Haie simple	Parc-d'Anxtot	ZE17
PAAN_23a	Surfacique	Remise en herbe	Parc-d'Anxtot	ZE17
PAAN_23b	Linéaire	Haie simple	Parc-d'Anxtot	ZE17
PAAN_24	Surfacique	Remise en herbe	Parc-d'Anxtot	ZE22
PAAN_25	Surfacique	Remise en herbe	Parc-d'Anxtot	ZE38
PAAN_26	Surfacique	Remise en herbe	Parc-d'Anxtot	ZE51
PAAN_27	Linéaire	Noue simple	Parc-d'Anxtot	ZE44
PAAN_28	Linéaire	Talus busé	Parc-d'Anxtot	ZE16
SGNE_22a	Linéaire	Noue simple	Parc-d'Anxtot	ZB34
SGNE_24b	Surfacique	Remise en herbe	Parc-d'Anxtot	ZE3
SGNE_25b	Linéaire	Noue simple	Parc-d'Anxtot	ZE8
SGNE_26a	Linéaire	Haie simple	Parc-d'Anxtot	ZE10, ZE15
NOIN_01	Ponctuel	Mare	Raffetot	B628
SEFO_01a	Linéaire	Noue simple	Saint-Eustache-la-Forêt	ZA29, ZA225
SEFO_01b	Surfacique	Remise en herbe	Saint-Eustache-la-Forêt	ZA29
SEFO_02a	Linéaire	Talus busé	Saint-Eustache-la-Forêt	ZA223
SEFO_02b	Surfacique	Remise en herbe	Saint-Eustache-la-Forêt	ZA223
SEFO_03a	Surfacique	Miscanthus	Saint-Eustache-la-Forêt	ZA4
SEFO_04	Linéaire	Haie simple	Saint-Eustache-la-Forêt	ZD10, ZD180
SEFO_05	Linéaire	Haie simple	Saint-Eustache-la-Forêt	ZD10
SEFO_06	Linéaire	Haie simple	Saint-Eustache-la-Forêt	ZD180
SEFO_07	Linéaire	Haie simple	Saint-Eustache-la-Forêt	ZD33
SEFO_08	Linéaire	Haie simple	Saint-Eustache-la-Forêt	ZD333
SEFO_09	Linéaire	Haie simple	Saint-Eustache-la-Forêt	ZD371, ZD333
SEFO_10	Linéaire	Haie simple	Saint-Eustache-la-Forêt	ZD370, ZD371

Référence Aménagement	Type d'aménagement	Aménagement prévisionnel	Commune	Référence cadastrale
SEFO_11	Surfacique	Remise en herbe	Saint-Eustache-la-Forêt	ZC146
SEFO_12	Linéaire	Haie simple	Saint-Eustache-la-Forêt	ZA223
TRPI_24b	Linéaire	Haie simple	Saint-Eustache-la-Forêt	ZE2
TRPI_25b	Linéaire	Haie simple	Saint-Eustache-la-Forêt	ZE2
TRPI_25c	Linéaire	Haie simple	Saint-Eustache-la-Forêt	ZE2
SGNE_01	Surfacique	Remise en herbe	Saint-Gilles-de-la-Neuille	ZA15
SGNE_02a	Surfacique	Remise en herbe	Saint-Gilles-de-la-Neuille	ZA8
SGNE_02b	Linéaire	Noue simple	Saint-Gilles-de-la-Neuille	ZA10, ZA8
SGNE_03	Linéaire	Haie simple	Saint-Gilles-de-la-Neuille	ZA10
SGNE_04a	Surfacique	Remise en herbe	Saint-Gilles-de-la-Neuille	ZB58
SGNE_04b	Surfacique	Remise en herbe	Saint-Gilles-de-la-Neuille	ZB59
SGNE_05	Linéaire	Haie simple	Saint-Gilles-de-la-Neuille	ZC6
SGNE_06	Linéaire	Talus busé	Saint-Gilles-de-la-Neuille	ZC22
SGNE_07	Linéaire	Noue simple	Saint-Gilles-de-la-Neuille	ZC19, ZC35, ZC36, ZC21
SGNE_08	Linéaire	Noue simple	Saint-Gilles-de-la-Neuille	ZC16
SGNE_09	Linéaire	Fascine	Saint-Gilles-de-la-Neuille	ZB11, ZB63
SGNE_10	Linéaire	Haie simple	Saint-Gilles-de-la-Neuille	ZB11
SGNE_11	Linéaire	Haie simple	Saint-Gilles-de-la-Neuille	ZH5, ZH3
SGNE_12	Linéaire	Haie simple	Saint-Gilles-de-la-Neuille	ZB62
SGNE_13	Linéaire	Noue simple	Saint-Gilles-de-la-Neuille	ZH5
SGNE_14	Linéaire	Haie simple	Saint-Gilles-de-la-Neuille	ZE28

Référence Aménagement	Type d'aménagement	Aménagement prévisionnel	Commune	Référence cadastrale
SGNE_15a	Surfacique	Remise en herbe	Saint-Gilles-de-la-Neuville	ZE42
SGNE_15b	Surfacique	Remise en herbe	Saint-Gilles-de-la-Neuville	ZE40
SGNE_16	Linéaire	Fascine	Saint-Gilles-de-la-Neuville	ZE51
SGNE_17	Linéaire	Haie simple	Saint-Gilles-de-la-Neuville	ZH1
SGNE_18	Surfacique	Remise en herbe	Saint-Gilles-de-la-Neuville	ZH3
SGNE_19	Linéaire	Talus busé	Saint-Gilles-de-la-Neuville	ZD5
SGNE_20	Surfacique	Remise en herbe	Saint-Gilles-de-la-Neuville	ZC11
SGNE_21	Surfacique	Remise en herbe	Saint-Gilles-de-la-Neuville	ZH17
SGNE_22b	Linéaire	Noue simple	Saint-Gilles-de-la-Neuville	ZD5
SGNE_23	Linéaire	Haie simple	Saint-Gilles-de-la-Neuville	ZD5
SGNE_24a	Surfacique	Remise en herbe	Saint-Gilles-de-la-Neuville	ZD5
SGNE_25a	Linéaire	Talus busé	Saint-Gilles-de-la-Neuville	ZH15
SGNE_26b	Linéaire	Haie simple	Saint-Gilles-de-la-Neuville	ZH9, ZH15
SGNE_27	Ponctuel	Mare	Saint-Gilles-de-la-Neuville	ZI11
SGNE_28	Surfacique	Remise en herbe	Saint-Gilles-de-la-Neuville	ZI24
SGNE_29	Surfacique	Remise en herbe	Saint-Gilles-de-la-Neuville	ZI24
SGNE_30	Linéaire	Haie simple	Saint-Gilles-de-la-Neuville	ZI28
SGNE_31	Linéaire	Haie simple	Saint-Gilles-de-la-Neuville	ZI15
SGNE_31	Linéaire	Haie simple	Saint-Gilles-de-la-Neuville	ZI30, ZI15
SGNE_32	Linéaire	Fascine	Saint-Gilles-de-la-Neuville	ZI50
SGNE_33	Linéaire	Haie simple	Saint-Gilles-de-la-Neuville	ZK14

Référence Aménagement	Type d'aménagement	Aménagement prévisionnel	Commune	Référence cadastrale
SGNE_34	Surfacique	Remise en herbe	Saint-Gilles-de-la-Neuville	ZK14
SJFO_01	Linéaire	Haie simple	Saint-Jean-de-Folleville	B199, B246
SJFO_02	Linéaire	Haie simple	Saint-Jean-de-Folleville	B76
SJFO_03a	Linéaire	Haie simple	Saint-Jean-de-Folleville	A35, A39
SJFO_03b	Linéaire	Haie simple	Saint-Jean-de-Folleville	A39, A40
SJFO_03c	Linéaire	Haie simple	Saint-Jean-de-Folleville	A40
SJFO_04	Linéaire	Haie simple	Saint-Jean-de-Folleville	A41
SJFO_05	Linéaire	Haie simple	Saint-Jean-de-Folleville	A68
SEFO_03b	Surfacique	Miscanthus	Saint-Jean-de-la-Neuville	B143
SJNE_01a	Linéaire	Noüe à redents	Saint-Jean-de-la-Neuville	ZI1, ZI77
SJNE_01b	Linéaire	Noüe à redents	Saint-Jean-de-la-Neuville	ZI1, ZI2
SJNE_02	Surfacique	Miscanthus	Saint-Jean-de-la-Neuville	ZH4
SJNE_03	Surfacique	Miscanthus	Saint-Jean-de-la-Neuville	ZI35
SJNE_04	Surfacique	Miscanthus	Saint-Jean-de-la-Neuville	ZK12
SJNE_05	Ponctuel	Mare	Saint-Jean-de-la-Neuville	ZB51
SJNE_06	Surfacique	Remise en herbe	Saint-Jean-de-la-Neuville	ZK12
SJNE_07	Linéaire	Haie simple	Saint-Jean-de-la-Neuville	ZK21
SJNE_08	Linéaire	Haie simple	Saint-Jean-de-la-Neuville	ZK21
SJNE_09a	Linéaire	Haie simple	Saint-Jean-de-la-Neuville	ZK3, ZK23
SJNE_09b	Linéaire	Haie simple	Saint-Jean-de-la-Neuville	ZK23
SJNE_10	Surfacique	Remise en herbe	Saint-Jean-de-la-Neuville	ZL5

Référence Aménagement	Type d'aménagement	Aménagement prévisionnel	Commune	Référence cadastrale
SJNE_11a	Linéaire	Haie simple	Saint-Jean-de-la-Neuvville	ZM10
SJNE_11b	Surfacique	Remise en herbe	Saint-Jean-de-la-Neuvville	ZM10
SJNE_12	Surfacique	Remise en herbe	Saint-Jean-de-la-Neuvville	ZM9
SJNE_13	Surfacique	Miscanthus	Saint-Jean-de-la-Neuvville	ZO45
SJNE_14	Linéaire	Haie simple	Saint-Jean-de-la-Neuvville	ZM9
SJNE_15	Ponctuel	Mare	Saint-Jean-de-la-Neuvville	B174
SJNE_16	Linéaire	Haie simple	Saint-Jean-de-la-Neuvville	ZP28
SJNE_17	Linéaire	Haie simple	Saint-Jean-de-la-Neuvville	ZP7, ZP25
SJNE_18	Linéaire	Haie simple	Saint-Jean-de-la-Neuvville	ZP37
SNTA_01a	Linéaire	Haie simple	Saint-Nicolas-de-la-Taille	B23, B404
SNTA_01b	Linéaire	Haie simple	Saint-Nicolas-de-la-Taille	B23
SNTA_02	Linéaire	Haie simple	Saint-Nicolas-de-la-Taille	B656, B659
SNTA_03	Linéaire	Haie simple	Saint-Nicolas-de-la-Taille	B970
SNTA_04	Linéaire	Haie simple	Saint-Nicolas-de-la-Taille	A821
SNTA_05	Surfacique	Remise en herbe	Saint-Nicolas-de-la-Taille	A948
SNTA_06	Linéaire	Haie simple	Saint-Nicolas-de-la-Taille	A1088
SNTA_07	Surfacique	Remise en herbe	Saint-Nicolas-de-la-Taille	A1088
SNTA_08	Linéaire	Haie simple	Saint-Nicolas-de-la-Taille	A110
GOMM_24	Surfacique	Remise en herbe	Saint-Romain-de-Colbosc	ZD7
SRCO_01	Surfacique	Remise en herbe	Saint-Romain-de-Colbosc	ZH58
SRCO_02	Surfacique	Remise en herbe	Saint-Romain-de-Colbosc	ZH51

Référence Aménagement	Type d'aménagement	Aménagement prévisionnel	Commune	Référence cadastrale
SRCO_03	Linéaire	Haie simple	Saint-Romain-de-Colbosc	ZH24
SRCO_04	Surfacique	Remise en herbe	Saint-Romain-de-Colbosc	ZH24
ANGE_11a	Linéaire	Haie simple	Saint-Sauveur d'Emalleville	A136, A738
ANGE_11b	Linéaire	Haie simple	Saint-Sauveur d'Emalleville	A738
MAGO_05b	Linéaire	Talus busé	Saint-Sauveur d'Emalleville	A311
SSEM_01	Linéaire	Haie simple	Saint-Sauveur d'Emalleville	A251
TANC_01a	Linéaire	Haie simple	Tancarville	A456, A455
TANC_01b	Linéaire	Haie simple	Tancarville	A456
HOUQ_04d	Surfacique	Remise en herbe	Virville	A566
VIRV_01a	Linéaire	Haie simple	Virville	ZA5, ZC1
VIRV_01b	Linéaire	Haie simple	Virville	ZC2, ZA5
VIRV_03	Surfacique	Remise en herbe	Virville	A569
VIRV_04	Linéaire	Haie simple	Virville	A321, A319
VIRV_05	Linéaire	Haie simple	Virville	A16
VIRV_06	Linéaire	Haie simple	Virville	A215, A214
VIRV_07	Linéaire	Haie simple	Virville	-
VIRV_08	Linéaire	Talus busé	Virville	A210, A208
VIRV_09	Surfacique	Remise en herbe	Virville	A89
VIRV_10a	Linéaire	Haie simple	Virville	A77
VIRV_10b	Linéaire	Haie simple	Virville	A77, A78
VIRV_11	Linéaire	Haie simple	Virville	A167
VIRV_12	Linéaire	Haie simple	Virville	A166
VIRV_13	Linéaire	Haie simple	Virville	A197, A78
VIRV_14	Surfacique	Remise en herbe	Virville	ZA6
76014_19	Ponctuel	Mare	Angerville-l'Orcher	A332
76014_21	Ponctuel	Mare	Angerville-l'Orcher	A32, A311
76014_22	Ponctuel	Mare	Angerville-l'Orcher	A252
76014_23	Ponctuel	Mare	Angerville-l'Orcher	B1260
76014_26	Ponctuel	Mare	Angerville-	B1169*

Référence Aménagement	Type d'aménagement	Aménagement prévisionnel	Commune	Référence cadastrale
			<b>I'Orcher</b>	
76014_27	Ponctuel	Mare	Angerville-l'Orcher	B1169
76014_29	Ponctuel	Mare	Etainhus	ZD23, A323
76014_30	Ponctuel	Mare	Angerville-l'Orcher	A95, A248
76014_35	Ponctuel	Mare	Angerville-l'Orcher	A185
76014_36	Ponctuel	Mare	Angerville-l'Orcher	B1360
76014_37	Ponctuel	Mare	Angerville-l'Orcher	B1359
76014_38	Ponctuel	Mare	Angerville-l'Orcher	A287
76014_39	Ponctuel	Mare	Angerville-l'Orcher	A287
76014_40	Ponctuel	Mare	Angerville-l'Orcher	A328
76014_41	Ponctuel	Mare	Angerville-l'Orcher	B1523
76014_42	Ponctuel	Mare	Angerville-l'Orcher	B1225
76014_43	Ponctuel	Mare	Angerville-l'Orcher	B907
76014_44	Ponctuel	Mare	Angerville-l'Orcher	B1229, B1499
76014_45	Ponctuel	Mare	Angerville-l'Orcher	B1229
76014_46	Ponctuel	Mare	Angerville-l'Orcher	B75
76014_47	Ponctuel	Mare	Angerville-l'Orcher	B1221
76014_48	Ponctuel	Mare	Angerville-l'Orcher	A261
76014_49	Ponctuel	Mare	Angerville-l'Orcher	A308
76014_50	Ponctuel	Mare	Angerville-l'Orcher	A366
76014_51	Ponctuel	Mare	Angerville-l'Orcher	B1178*
76014_52	Ponctuel	Mare	Angerville-l'Orcher	B1462
76014_53	Ponctuel	Mare	Angerville-l'Orcher	A366
76014_54	Ponctuel	Mare	Angerville-l'Orcher	A278

Référence Aménagement	Type d'aménagement	Aménagement prévisionnel	Commune	Référence cadastrale
76014_55	Ponctuel	Mare	Angerville-l'Orcher	A364
76014_56	Ponctuel	Mare	Angerville-l'Orcher	A350
76030_29	Ponctuel	Mare	Gommerville	ZB42
76090_10	Ponctuel	Mare	Beuzeville-la-Grenier	ZD15
76090_11	Ponctuel	Mare	Beuzeville-la-Grenier	ZD95
76090_7	Ponctuel	Mare	Beuzeville-la-Grenier	ZC69
76090_8	Ponctuel	Mare	Beuzeville-la-Grenier	ZD96
76090_9	Ponctuel	Mare	Beuzeville-la-Grenier	ZA39
76114_1	Ponctuel	Mare	Bolbec	-
76114_10	Ponctuel	Mare	Bolbec	AB2
76114_5 / 76114_11	Ponctuel	Mare	Bolbec	AB16
76114_12	Ponctuel	Mare	Bolbec	ZD32
76114_13	Ponctuel	Mare	Bolbec	B884
76114_8	Ponctuel	Mare	Bolbec	ZD37
76169_132	Ponctuel	Mare	La Cerlangue	C201
76169_133	Ponctuel	Mare	La Cerlangue	A415
76169_155	Ponctuel	Mare	La Cerlangue	A759
76169_156	Ponctuel	Mare	La Cerlangue	A1024
76169_157	Ponctuel	Mare	La Cerlangue	C262
76169_159	Ponctuel	Mare	La Cerlangue	A1167
76169_160	Ponctuel	Mare	La Cerlangue	A405
76169_175	Ponctuel	Mare	La Cerlangue	A1021
76169_176	Ponctuel	Mare	La Cerlangue	A256
76169_177	Ponctuel	Mare	La Cerlangue	C66
76169_179	Ponctuel	Mare	La Cerlangue	C307
76169_180	Ponctuel	Mare	La Cerlangue	C282
76169_181	Ponctuel	Mare	La Cerlangue	C95
76169_182	Ponctuel	Mare	La Cerlangue	C222
76169_184	Ponctuel	Mare	La Cerlangue	A974
76169_185	Ponctuel	Mare	La Cerlangue	A888
76169_186	Ponctuel	Mare	La Cerlangue	A815
76169_187	Ponctuel	Mare	La Cerlangue	A248
76169_188	Ponctuel	Mare	La Cerlangue	A926
76169_232	Ponctuel	Mare	La Cerlangue	C195



Référence Aménagement	Type d'aménagement	Aménagement prévisionnel	Commune	Référence cadastrale
76169_265	Ponctuel	Mare	La Cerlangue	A1267
76169_266	Ponctuel	Mare	La Cerlangue	A768
76169_267	Ponctuel	Mare	La Cerlangue	A1046
76169_268	Ponctuel	Mare	La Cerlangue	C239
76169_269	Ponctuel	Mare	La Cerlangue	B148
76250_11	Ponctuel	Mare	Etainhus	ZK27
76250_42	Ponctuel	Mare	Etainhus	ZE8
76250_43	Ponctuel	Mare	Etainhus	ZE17
76250_44	Ponctuel	Mare	Etainhus	A265
76250_8	Ponctuel	Mare	Etainhus	C338, C340
76303_1	Ponctuel	Mare	Gommerville	ZA8
76303_14	Ponctuel	Mare	Gommerville	ZA7
76303_15	Ponctuel	Mare	Gommerville	A438
76303_16	Ponctuel	Mare	Gommerville	B294
76303_19	Ponctuel	Mare	Gommerville	C357
76303_2	Ponctuel	Mare	Gommerville	A413
76303_25	Ponctuel	Mare	Gommerville	A358
76303_3	Ponctuel	Mare	Gommerville	B242
76303_32	Ponctuel	Mare	Gommerville	B351
76303_35	Ponctuel	Mare	Gommerville	ZC2
76303_36	Ponctuel	Mare	Gommerville	ZC2
76303_37	Ponctuel	Mare	Gommerville	ZC2
76303_39	Ponctuel	Mare	Gommerville	A466
76303_4	Ponctuel	Mare	Gommerville	ZB48
76303_8	Ponctuel	Mare	Gommerville	ZE4
76303_9	Ponctuel	Mare	Gommerville	ZD40
76314_10	Ponctuel	Mare	Graimbouville	A69
76314_11	Ponctuel	Mare	Graimbouville	B519
76314_12	Ponctuel	Mare	Graimbouville	B370
76314_13	Ponctuel	Mare	Graimbouville	ZE47
76314_16	Ponctuel	Mare	Graimbouville	A13
76314_17	Ponctuel	Mare	Graimbouville	A252
76314_18	Ponctuel	Mare	Graimbouville	A147
76314_19	Ponctuel	Mare	Graimbouville	A315
76314_20	Ponctuel	Mare	Graimbouville	A346
76314_21	Ponctuel	Mare	Graimbouville	A319
76314_22	Ponctuel	Mare	Graimbouville	ZD21
76314_23	Ponctuel	Mare	Graimbouville	B298
76314_24	Ponctuel	Mare	Graimbouville	B462, ZD10
76314_25	Ponctuel	Mare	Graimbouville	A306

Référence Aménagement	Type d'aménagement	Aménagement prévisionnel	Commune	Référence cadastrale
76314_26	Ponctuel	Mare	Graimbouville	A308
76314_27	Ponctuel	Mare	Graimbouville	A189
76314_28	Ponctuel	Mare	Graimbouville	A295
76314_29	Ponctuel	Mare	Graimbouville	B577
76314_3	Ponctuel	Mare	Graimbouville	A12
76314_30	Ponctuel	Mare	Graimbouville	B688
76314_31	Ponctuel	Mare	Graimbouville	B388
76314_32	Ponctuel	Mare	Graimbouville	B406
76314_33	Ponctuel	Mare	Graimbouville	B335
76314_34	Ponctuel	Mare	Graimbouville	B465, B469
76314_35	Ponctuel	Mare	Graimbouville	B638
76314_36	Ponctuel	Mare	Graimbouville	A287
76314_37	Ponctuel	Mare	Graimbouville	ZC33
76314_38	Ponctuel	Mare	Graimbouville	B638
76314_39	Ponctuel	Mare	Graimbouville	ZB15
76314_4	Ponctuel	Mare	Graimbouville	ZD11
76314_40	Ponctuel	Mare	Graimbouville	A311
76314_41	Ponctuel	Mare	Graimbouville	B370
76314_42	Ponctuel	Mare	Graimbouville	ZC11, ZC17
76314_43	Ponctuel	Mare	Graimbouville	ZC16
76314_44	Ponctuel	Mare	Graimbouville	ZC29
76314_45	Ponctuel	Mare	Graimbouville	ZC29
76314_5	Ponctuel	Mare	Graimbouville	ZA11
76314_6	Ponctuel	Mare	Graimbouville	A134
76314_8	Ponctuel	Mare	Graimbouville	A324
76368_1	Ponctuel	Mare	Houquetot	ZC1
76368_7	Ponctuel	Mare	Houquetot	B91
76408_11	Ponctuel	Mare	Manneville-la-Goupil	A558
76408_12	Ponctuel	Mare	Manneville-la-Goupil	ZA14
76408_13	Ponctuel	Mare	Manneville-la-Goupil	B693
76408_14	Ponctuel	Mare	Manneville-la-Goupil	A398
76408_16	Ponctuel	Mare	Manneville-la-Goupil	ZB23
76408_18	Ponctuel	Mare	Manneville-la-Goupil	A97
76408_19	Ponctuel	Mare	Manneville-la-Goupil	B27
76408_21	Ponctuel	Mare	Manneville-la-	ZB23

Référence Aménagement	Type d'aménagement	Aménagement prévisionnel	Commune	Référence cadastrale
			Goupil	
76408_22	Ponctuel	Mare	Manneville-la-Goupil	ZB7
76408_23	Ponctuel	Mare	Manneville-la-Goupil	ZC45
76408_25	Ponctuel	Mare	Manneville-la-Goupil	ZC65
76408_26	Ponctuel	Mare	Manneville-la-Goupil	A357
76408_27	Ponctuel	Mare	Manneville-la-Goupil	ZC73
76408_28	Ponctuel	Mare	Manneville-la-Goupil	ZB15
76408_29	Ponctuel	Mare	Manneville-la-Goupil	B311
76421_10	Ponctuel	Mare	Mélamare	ZA4
76421_11	Ponctuel	Mare	Mélamare	-
76421_12	Ponctuel	Mare	Mélamare	AE83
76421_13	Ponctuel	Mare	Mélamare	AB225
76421_14	Ponctuel	Mare	Mélamare	AC257
76421_15	Ponctuel	Mare	Mélamare	AE257
76421_16	Ponctuel	Mare	Mélamare	AE155
76421_17	Ponctuel	Mare	Mélamare	AH84
76421_18	Ponctuel	Mare	Mélamare	AH80
76421_19	Ponctuel	Mare	Mélamare	AH91
76421_2	Ponctuel	Mare	Mélamare	AB111
76421_20	Ponctuel	Mare	Mélamare	AD372
76421_21	Ponctuel	Mare	Mélamare	AH16
76421_22	Ponctuel	Mare	Mélamare	AH33
76421_4	Ponctuel	Mare	Mélamare	AC192
76421_6	Ponctuel	Mare	Mélamare	ZA3
76421_8	Ponctuel	Mare	Mélamare	AC219
76421_9	Ponctuel	Mare	Mélamare	AB210
76439_12	Ponctuel	Mare	Mirville	ZB70
76468_10	Ponctuel	Mare	Nointot	B864
76468_11	Ponctuel	Mare	Nointot	B811
76468_12	Ponctuel	Mare	Nointot	ZH6
76468_13	Ponctuel	Mare	Nointot	B777
76468_3	Ponctuel	Mare	Nointot	AE202, B813
76468_6	Ponctuel	Mare	Nointot	ZD110
76468_7	Ponctuel	Mare	Nointot	ZC8
76468_8	Ponctuel	Mare	Nointot	B679

Référence Aménagement	Type d'aménagement	Aménagement prévisionnel	Commune	Référence cadastrale
76468_9	Ponctuel	Mare	Nointot	ZD3
76494_1	Ponctuel	Mare	Parc d'Anxtot	ZA21
76494_10	Ponctuel	Mare	Parc d'Anxtot	C120
76494_12	Ponctuel	Mare	Parc d'Anxtot	ZD32
76494_13	Ponctuel	Mare	Parc d'Anxtot	C98
76494_14	Ponctuel	Mare	Parc d'Anxtot	C129
76494_15	Ponctuel	Mare	Parc d'Anxtot	ZE1
76494_17	Ponctuel	Mare	Parc d'Anxtot	B447
76494_18	Ponctuel	Mare	Parc d'Anxtot	A297
76494_19	Ponctuel	Mare	Parc d'Anxtot	A311
76494_6	Ponctuel	Mare	Parc d'Anxtot	ZC7
76494_8	Ponctuel	Mare	Parc d'Anxtot	A102, A106
76522_03	Ponctuel	Mare	La Remuée	A72
76522_10	Ponctuel	Mare	La Remuée	A347
76522_11	Ponctuel	Mare	La Remuée	A1466
76522_13	Ponctuel	Mare	La Remuée	A508, A645
76522_15	Ponctuel	Mare	La Remuée	A1661
76522_18	Ponctuel	Mare	La Remuée	A215
76522_19	Ponctuel	Mare	La Remuée	A236
76522_20	Ponctuel	Mare	La Remuée	ZB21
76522_24	Ponctuel	Mare	La Remuée	A1149
76522_26	Ponctuel	Mare	La Remuée	ZB21
76522_28	Ponctuel	Mare	La Remuée	A1663
76522_29	Ponctuel	Mare	La Remuée	A1680
76522_30	Ponctuel	Mare	La Remuée	A1115
76522_31	Ponctuel	Mare	La Remuée	A1663
76522_33	Ponctuel	Mare	La Remuée	A1536
76522_34	Ponctuel	Mare	La Remuée	A1176
76522_36	Ponctuel	Mare	La Remuée	A217*
76522_37	Ponctuel	Mare	La Remuée	A1716, A1717
76522_38	Ponctuel	Mare	La Remuée	A955
76522_39	Ponctuel	Mare	La Remuée	A1565
76522_4	Ponctuel	Mare	La Remuée	A1146
76522_40	Ponctuel	Mare	La Remuée	A1466
76522_41	Ponctuel	Mare	La Remuée	A1751
76522_42	Ponctuel	Mare	La Remuée	A1536
76522_43	Ponctuel	Mare	La Remuée	A1582
76522_44	Ponctuel	Mare	La Remuée	A738
76522_45	Ponctuel	Mare	La Remuée	A611
76522_46	Ponctuel	Mare	La Remuée	A1436

Référence Aménagement	Type d'aménagement	Aménagement prévisionnel	Commune	Référence cadastrale
76522_47	Ponctuel	Mare	La Remuée	A1131, A1437
76522_48	Ponctuel	Mare	La Remuée	A1164
76522_49	Ponctuel	Mare	La Remuée	A1516
76522_50	Ponctuel	Mare	La Remuée	A1165
76522_51	Ponctuel	Mare	La Remuée	A1832, A1837
76522_52	Ponctuel	Mare	La Remuée	A586
76522_53	Ponctuel	Mare	La Remuée	A818
76522_54	Ponctuel	Mare	La Remuée	A1939
76522_55	Ponctuel	Mare	La Remuée	A1939
76522_56	Ponctuel	Mare	La Remuée	A520
76522_57	Ponctuel	Mare	La Remuée	A1064
76522_8	Ponctuel	Mare	La Remuée	A481
76522_9	Ponctuel	Mare	La Remuée	A738
76576_13	Ponctuel	Mare	Saint-Eustache-la-Forêt	ZA328
76576_15	Ponctuel	Mare	Saint-Eustache-la-Forêt	ZC133, ZC134
76576_16	Ponctuel	Mare	Saint-Eustache-la-Forêt	ZD351
76576_17	Ponctuel	Mare	Saint-Eustache-la-Forêt	ZD18
76586_1	Ponctuel	Mare	Saint-Gilles-de-la-Neuville	B477
76586_11	Ponctuel	Mare	Saint-Gilles-de-la-Neuville	B438
76586_12	Ponctuel	Mare	Saint-Gilles-de-la-Neuville	C63
76586_13	Ponctuel	Mare	Saint-Gilles-de-la-Neuville	ZK14
76586_14	Ponctuel	Mare	Saint-Gilles-de-la-Neuville	A467
76586_15	Ponctuel	Mare	Saint-Gilles-de-la-Neuville	A467
76586_16	Ponctuel	Mare	Saint-Gilles-de-la-Neuville	A472
76586_17	Ponctuel	Mare	Saint-Gilles-de-la-Neuville	ZC9
76586_19	Ponctuel	Mare	Saint-Gilles-de-la-Neuville	ZC6
76586_20	Ponctuel	Mare	Saint-Gilles-de-la-Neuville	A289, A469
76586_21	Ponctuel	Mare	Saint-Gilles-de-la-Neuville	C169
76586_22	Ponctuel	Mare	Saint-Gilles-de-la-	B547

Référence Aménagement	Type d'aménagement	Aménagement prévisionnel	Commune	Référence cadastrale
			<b>Neuville</b>	
76586_23	Ponctuel	Mare	Saint-Gilles-de-la-Neuville	A396
76586_24	Ponctuel	Mare	Saint-Gilles-de-la-Neuville	B341
76586_25	Ponctuel	Mare	Saint-Gilles-de-la-Neuville	ZB43
76586_26	Ponctuel	Mare	Saint-Gilles-de-la-Neuville	A489
76586_27	Ponctuel	Mare	Saint-Gilles-de-la-Neuville	A291
76586_28	Ponctuel	Mare	Saint-Gilles-de-la-Neuville	ZB47
76586_29	Ponctuel	Mare	Saint-Gilles-de-la-Neuville	ZB46
76586_3	Ponctuel	Mare	Saint-Gilles-de-la-Neuville	A413
76586_30	Ponctuel	Mare	Saint-Gilles-de-la-Neuville	B345
76586_31	Ponctuel	Mare	Saint-Gilles-de-la-Neuville	A278
76586_32	Ponctuel	Mare	Saint-Gilles-de-la-Neuville	B331
76586_33	Ponctuel	Mare	Saint-Gilles-de-la-Neuville	B379
76586_34	Ponctuel	Mare	Saint-Gilles-de-la-Neuville	A475
76586_35	Ponctuel	Mare	Saint-Gilles-de-la-Neuville	A450
76586_36	Ponctuel	Mare	Saint-Gilles-de-la-Neuville	A447
76586_37	Ponctuel	Mare	Saint-Gilles-de-la-Neuville	B277
76586_38	Ponctuel	Mare	Saint-Gilles-de-la-Neuville	B458
76586_39	Ponctuel	Mare	Saint-Gilles-de-la-Neuville	ZC27
76586_4	Ponctuel	Mare	Saint-Gilles-de-la-Neuville	A482
76586_40	Ponctuel	Mare	Saint-Gilles-de-la-Neuville	B408
76586_41	Ponctuel	Mare	Saint-Gilles-de-la-Neuville	B408
76586_42	Ponctuel	Mare	Saint-Gilles-de-la-Neuville	Z114
76586_43	Ponctuel	Mare	Saint-Gilles-de-la-	ZK6

Référence Aménagement	Type d'aménagement	Aménagement prévisionnel	Commune	Référence cadastrale
			<b>Neuville</b>	
76586_5	Ponctuel	Mare	Saint-Gilles-de-la-Neuville	A105, A106
76586_6	Ponctuel	Mare	Saint-Gilles-de-la-Neuville	C134
76586_7	Ponctuel	Mare	Saint-Gilles-de-la-Neuville	ZB21
76586_8	Ponctuel	Mare	Saint-Gilles-de-la-Neuville	ZD5
76586_9	Ponctuel	Mare	Saint-Gilles-de-la-Neuville	ZI66
76592_1	Ponctuel	Mare	Saint-Jean-de-Folleville	D660
76592_6	Ponctuel	Mare	Saint-Jean-de-Folleville	A234
76592_7	Ponctuel	Mare	Saint-Jean-de-Folleville	A345
76592_8	Ponctuel	Mare	Saint-Jean-de-Folleville	A217
76592_9	Ponctuel	Mare	Saint-Jean-de-Folleville	A46
76593_1	Ponctuel	Mare	Saint-Jean-de-la-Neuville	B144
76593_10	Ponctuel	Mare	Saint-Jean-de-la-Neuville	ZO45
76593_11	Ponctuel	Mare	Saint-Jean-de-la-Neuville	ZI15
76593_12	Ponctuel	Mare	Saint-Jean-de-la-Neuville	ZC65
76593_13	Ponctuel	Mare	Saint-Jean-de-la-Neuville	ZM9
76593_14	Ponctuel	Mare	Saint-Jean-de-la-Neuville	B174
76593_16	Ponctuel	Mare	Saint-Jean-de-la-Neuville	ZE59
76593_17	Ponctuel	Mare	Saint-Jean-de-la-Neuville	ZE58
76593_4	Ponctuel	Mare	Saint-Jean-de-la-Neuville	A342
76593_5	Ponctuel	Mare	Saint-Jean-de-la-Neuville	ZK23
76593_6	Ponctuel	Mare	Saint-Jean-de-la-Neuville	ZA133
76593_8	Ponctuel	Mare	Saint-Jean-de-la-Neuville	ZI5
76593_9	Ponctuel	Mare	Saint-Jean-de-la-	ZM54

Référence Aménagement	Type d'aménagement	Aménagement prévisionnel	Commune	Référence cadastrale
			Neuville	
76627_1	Ponctuel	Mare	Saint-Nicolas-de-la-Taille	A17, A994
76627_10	Ponctuel	Mare	Saint-Nicolas-de-la-Taille	A356
76627_11	Ponctuel	Mare	Saint-Nicolas-de-la-Taille	A1128
76627_12	Ponctuel	Mare	Saint-Nicolas-de-la-Taille	AH98
76627_13	Ponctuel	Mare	Saint-Nicolas-de-la-Taille	A777
76627_14	Ponctuel	Mare	Saint-Nicolas-de-la-Taille	A560*
76627_15	Ponctuel	Mare	Saint-Nicolas-de-la-Taille	A218
76627_16	Ponctuel	Mare	Saint-Nicolas-de-la-Taille	A239
76627_18	Ponctuel	Mare	Saint-Nicolas-de-la-Taille	B784
76627_22	Ponctuel	Mare	Saint-Nicolas-de-la-Taille	A739
76627_23	Ponctuel	Mare	Saint-Nicolas-de-la-Taille	A234
76627_24	Ponctuel	Mare	Saint-Nicolas-de-la-Taille	B504
76627_26	Ponctuel	Mare	Saint-Nicolas-de-la-Taille	A269
76627_27	Ponctuel	Mare	Saint-Nicolas-de-la-Taille	A782*
76627_28	Ponctuel	Mare	Saint-Nicolas-de-la-Taille	B691
76627_29	Ponctuel	Mare	Saint-Nicolas-de-la-Taille	A648
76627_30	Ponctuel	Mare	Saint-Nicolas-de-la-Taille	A1142
76627_33	Ponctuel	Mare	Saint-Nicolas-de-la-Taille	A1032*
76627_34	Ponctuel	Mare	Saint-Nicolas-de-la-Taille	A220
76627_35	Ponctuel	Mare	Saint-Nicolas-de-la-Taille	A1183, A1186
76627_36	Ponctuel	Mare	Saint-Nicolas-de-la-Taille	B1124
76627_37	Ponctuel	Mare	Saint-Nicolas-de-la-Taille	B176
76627_4	Ponctuel	Mare	Saint-Nicolas-de-	A748



Référence Aménagement	Type d'aménagement	Aménagement prévisionnel	Commune	Référence cadastrale
			la-Taille	
76627_5	Ponctuel	Mare	Saint-Nicolas-de-la-Taille	A726, A729
76627_6	Ponctuel	Mare	Saint-Nicolas-de-la-Taille	B728
76627_7	Ponctuel	Mare	Saint-Nicolas-de-la-Taille	B176, B179
76627_8	Ponctuel	Mare	Saint-Nicolas-de-la-Taille	B176
76627_9	Ponctuel	Mare	Saint-Nicolas-de-la-Taille	B175
76647_20	Ponctuel	Mare	Saint-Romain-de-Colbosc	C826, C1107, C1109
76647_21	Ponctuel	Mare	Saint-Romain-de-Colbosc	C1257
76647_35	Ponctuel	Mare	Saint-Romain-de-Colbosc	C859, C1008
76647_4	Ponctuel	Mare	Saint-Romain-de-Colbosc	-
76647_6	Ponctuel	Mare	Saint-Romain-de-Colbosc	ZH17
76647_7	Ponctuel	Mare	Saint-Romain-de-Colbosc	C227
76647_8	Ponctuel	Mare	Saint-Romain-de-Colbosc	C835
76650_43	Ponctuel	Mare	Saint-Sauveur d'Emalleville	A132
76650_50	Ponctuel	Mare	Saint-Sauveur d'Emalleville	A346
76714_1	Ponctuel	Mare	Les Trois-Pierres	ZH78
76714_12	Ponctuel	Mare	Les Trois-Pierres	ZB36
76714_14	Ponctuel	Mare	Les Trois-Pierres	B183
76714_15	Ponctuel	Mare	Les Trois-Pierres	B151
76714_16	Ponctuel	Mare	Les Trois-Pierres	ZA13
76714_17	Ponctuel	Mare	Les Trois-Pierres	C465
76714_18	Ponctuel	Mare	Les Trois-Pierres	D102
76714_20	Ponctuel	Mare	Les Trois-Pierres	D134
76714_21	Ponctuel	Mare	Les Trois-Pierres	D123
76714_22	Ponctuel	Mare	Les Trois-Pierres	C509
76714_23	Ponctuel	Mare	Les Trois-Pierres	B189
76714_24	Ponctuel	Mare	Les Trois-Pierres	B152
76714_25	Ponctuel	Mare	Les Trois-Pierres	B241
76714_27	Ponctuel	Mare	Les Trois-Pierres	D89
76714_28	Ponctuel	Mare	Les Trois-Pierres	B136

Référence Aménagement	Type d'aménagement	Aménagement prévisionnel	Commune	Référence cadastrale
76714_29	Ponctuel	Mare	Les Trois-Pierres	B226
76714_30	Ponctuel	Mare	Les Trois-Pierres	B169
76714_31	Ponctuel	Mare	Les Trois-Pierres	ZB40
76714_32	Ponctuel	Mare	Les Trois-Pierres	B193
76714_33	Ponctuel	Mare	Les Trois-Pierres	B248
76714_34	Ponctuel	Mare	Les Trois-Pierres	B165
76714_35	Ponctuel	Mare	Les Trois-Pierres	A199
76714_36	Ponctuel	Mare	Les Trois-Pierres	ZC1
76714_37	Ponctuel	Mare	Les Trois-Pierres	A199
76714_38	Ponctuel	Mare	Les Trois-Pierres	ZC5
76714_39	Ponctuel	Mare	Les Trois-Pierres	A242
76714_40	Ponctuel	Mare	Les Trois-Pierres	C30
76714_41	Ponctuel	Mare	Les Trois-Pierres	A236
76714_42	Ponctuel	Mare	Les Trois-Pierres	A185, A186, ZC20
76714_43	Ponctuel	Mare	Les Trois-Pierres	C466
76714_44	Ponctuel	Mare	Les Trois-Pierres	ZH44
76714_45	Ponctuel	Mare	Les Trois-Pierres	ZH49
76714_46	Ponctuel	Mare	Les Trois-Pierres	ZH85
76714_47	Ponctuel	Mare	Les Trois-Pierres	C393
76714_48	Ponctuel	Mare	Les Trois-Pierres	A215
76714_7	Ponctuel	Mare	Les Trois-Pierres	A221
76714_8	Ponctuel	Mare	Les Trois-Pierres	A243, A253
76747_10	Ponctuel	Mare	Virville	A655
76747_11	Ponctuel	Mare	Virville	A601
76747_14	Ponctuel	Mare	Virville	A166
76747_2	Ponctuel	Mare	Virville	A26
76747_4	Ponctuel	Mare	Virville	A16
76747_5	Ponctuel	Mare	Virville	-
76747_8	Ponctuel	Mare	Virville	A564

Annexe 3 : cartographie des aménagements et des fuseaux retenus faisant l'objet de la « DIG3 » du BAC de Radicatel et de la zone amont d'Yport sur fond de carte IGN

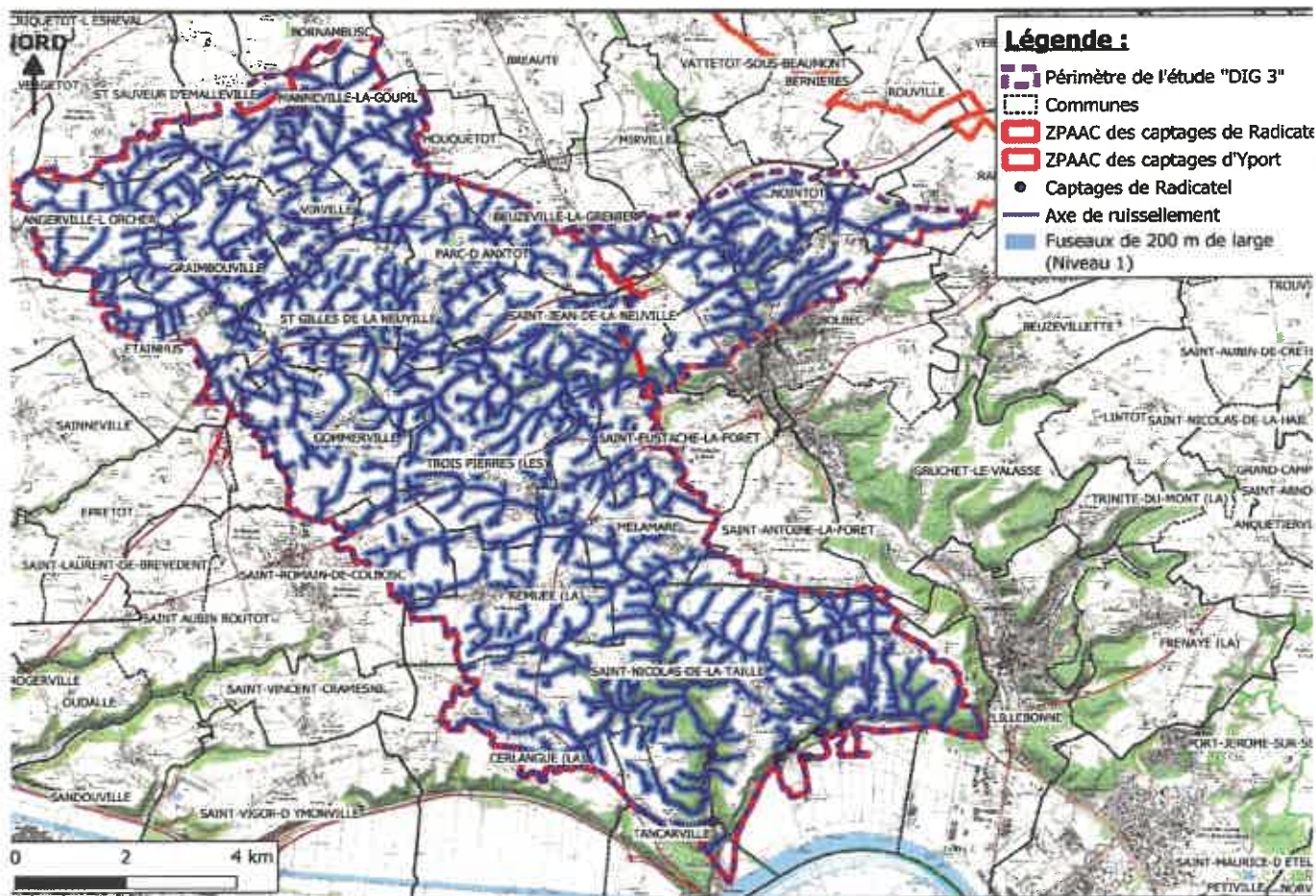

Annexe 4 : tableau des parcelles cadastrales incluses dans les fuseaux du secteur « DIG3 » du BAC de Radicatel et de la zone amont d'Yport

	Commune	N° de parcelle et de section
Fuseau de 100 m autour de l'ensemble des talwegs du territoire d'étude et aménagements d'hydraulique douce en dehors de ceux-ci	Angerville-l'Orcher	A1 A10 A11 A114 A122 A128 A133 A134 A135 A136 A142 A147 A150 A151 A154 A155 A156 A170 A172 A173 A185 A194 A195 A2 A201 A204 A205 A206 A207 A208 A209 A210 A211 A212 A213 A215 A216 A22 A220 A222 A223 A224 A225 A226 A227 A228 A229 A23 A230 A231 A232 A233 A234 A248 A252 A253 A254 A255 A256 A257 A258 A260 A261 A263 A264 A265 A266 A267 A268 A271 A273 A274 A275 A276 A277 A278 A28 A280 A282 A283 A284 A285 A286 A287 A288 A29 A290 A291 A292 A293 A298 A299 A3 A303 A306 A307 A308 A311 A318 A32 A323 A328 A329 A331 A332 A333 A334 A335 A336 A337 A338 A340 A341 A342 A343 A344 A345 A350 A356 A357 A358 A359 A360 A361 A364 A366 A367 A39 A4 A40 A42 A49 A5 A57 A59 A6 A60 A7 A70 A72 A75 A76 A8 A9 A94 A95 A98 B102 B1027 B1028 B1061 B1068 B1069 B107 B1070 B108 B1115 B1116 B1129 B1135 B1136 B1137 B1138 B116 B1168 B1169 B1170 B1171 B1178* B118 B1182 B119 B1215 B1216 B1217 B1218 B1221 B1225 B1227 B1229 B1260 B1261 B1269 B1270 B1283 B1284 B1342 B1343 B1350 B1351 B1352 B1359 B1360 B1367 B1372 B1373 B1374 B1401 B1448 B1449 B1462 B1463 B1464 B1465 B1466 B1467 B1480 B1481 B1482 B1483 B1485 B1487 B1489 B1498 B1499 B1522 B1523 B1525 B1526 B1527 B1528 B153 B1537 B1538 B154 B155 B16 B160 B161 B164 B165 B168 B17 B18 B205 B29 B31 B32 B34 B35 B377 B399 B44 B45 B51 B53 B553 B569 B574 B575 B600 B625 B628 B630 B631 B661 B69 B70 B724 B725 B736 B737 B741 B742 B75 B76 B78 B79 B792 B793 B795 B806 B807 B808 B86 B869 B870 B88 B882 B885 B893 B907 B91 B92 B932 B941 B942 B961 B963 B964 B965 B974 B975 B976 B977 B978 B979 B980 ZD10 ZD11 ZD12 ZD13 ZD15 ZD16 ZD17 ZD20 ZD23 ZD8 ZD9 ZE1 ZE10 ZE2 ZE3 ZE4 ZE5 ZE6 ZE7 ZE9
	Beuzeville-la-Grenier	AA100 AA101 AA102 AA103 AA104 AA110 AA111 AA112 AA113 AA121 AA122 AA123 AA125 AA144 AA145 AA89 AA92 AA93 AA94 AA95 AA97 AA99 AB119 AB120 AB121 AB122 AB123 AB124 AB125 AB126 AB127 AB128 AB129 AB191 AB192 AB23 AB24 AB25 AB66 AB67 AB68 AB69 AB70 AB71 AB72 AB73 ZA10 ZA11 ZA12 ZA29 ZA3 ZA34 ZA35 ZA36 ZA37 ZA38 ZA39 ZA4 ZA40 ZA5 ZA6 ZA7 ZA8 ZA9 ZC1 ZC10 ZC11 ZC12 ZC13 ZC14 ZC15 ZC16 ZC18 ZC19 ZC2 ZC20 ZC21 ZC22 ZC23 ZC24 ZC25 ZC26 ZC27 ZC28 ZC29 ZC3 ZC30 ZC31 ZC32 ZC33 ZC35 ZC36 ZC37 ZC4 ZC40 ZC44 ZC46 ZC5 ZC50 ZC55 ZC56 ZC57 ZC58 ZC6 ZC62 ZC66 ZC67 ZC68 ZC69 ZC7 ZC70 ZC71 ZC77 ZC78 ZC79 ZC8 ZC80 ZC81 ZC82 ZC83

		<p>ZC9 ZD1 ZD100 ZD101 ZD102 ZD108 ZD109  ZD11 ZD110 ZD111 ZD112 ZD117 ZD118 ZD119  ZD12 ZD120 ZD121 ZD122 ZD123 ZD124 ZD125  ZD126 ZD127 ZD128 ZD129 ZD13 ZD130 ZD131  ZD132 ZD133 ZD134 ZD135 ZD136 ZD137  ZD138 ZD139 ZD14 ZD140 ZD142 ZD143 ZD15  ZD151 ZD160 ZD161 ZD162 ZD164 ZD165  ZD166 ZD167 ZD168 ZD17 ZD170 ZD171 ZD172  ZD173 ZD174 ZD182 ZD183 ZD187 ZD188 ZD19  ZD193 ZD194 ZD2 ZD202 ZD203 ZD21 ZD217  ZD218 ZD219 ZD22 ZD220 ZD221 ZD222 ZD223  ZD224 ZD225 ZD226 ZD227 ZD228 ZD229 ZD23  ZD230 ZD231 ZD232 ZD233 ZD234 ZD235  ZD236 ZD237 ZD238 ZD239 ZD24 ZD240 ZD241  ZD242 ZD243 ZD244 ZD245 ZD246 ZD247  ZD248 ZD249 ZD25 ZD250 ZD252 ZD253 ZD254  ZD255 ZD256 ZD257 ZD258 ZD26 ZD263 ZD264  ZD27 ZD28 ZD29 ZD3 ZD36 ZD37 ZD38 ZD4  ZD40 ZD41 ZD47 ZD48 ZD50 ZD54 ZD55 ZD56  ZD68 ZD69 ZD70 ZD71 ZD72 ZD73 ZD74 ZD75  ZD76 ZD77 ZD79 ZD80 ZD95 ZD96 ZD97 ZD98  ZD99</p>
	Bolbec	<p>AB1 AB10 AB11 AB140 AB141 AB16 AB165  AB166 AB178 AB188 AB2 AB3 AB4 AB5 AB6  AB7 AC112 AC146 AC149 AC155 AC156 AC157  AC158 AC159 AC160 AC161 AC164 AC171  AC172 AC176 AC177 AC178 AC179 AC22 AC26  AC50 AC51 AC52 AC53 AC54 AC57 AC58 AC59  AC60 AC79 AC83 AC84 AD10 AD103 AD104  AD107 AD11 AD138 AD140 AD141 AD142  AD143 AD144 AD146 AD15 AD151 AD152  AD153 AD154 AD155 AD16 AD160 AD165  AD166 AD168 AD170 AD171 AD18 AD181  AD183 AD185 AD19 AD198 AD199 AD20 AD200  AD201 AD202 AD203 AD204 AD205 AD206  AD208 AD209 AD21 AD211 AD22 AD223 AD226  AD227 AD228 AD229 AD23 AD233 AD234  AD236 AD24 AD240 AD245 AD246 AD248  AD249 AD25 AD250 AD251 AD255 AD257  AD258 AD259 AD26 AD260 AD261 AD27 AD28  AD287 AD288 AD291 AD295 AD296 AD297  AD298 AD299 AD3 AD300 AD301 AD31 AD312  AD315 AD319 AD322 AD324 AD367 AD368  AD370 AD371 AD372 AD373 AD374 AD375  AD376 AD377 AD379 AD381 AD382 AD383  AD384 AD385 AD386 AD398 AD399 AD4 AD400  AD401 AD402 AD403 AD404 AD405 AD406  AD407 AD408 AD412 AD416 AD421 AD422  AD426 AD427 AD428 AD429 AD44 AD45 AD46  AD47 AD5 AD54 AD55 AD56 AD58 AD59 AD6  AD60 AD61 AD62 AD64 AD7 AD73 AD74 AD75  AD76 AD77 AD78 AD79 AD8 AD80 AD81 AD82  AD83 AD84 AD85 AD86 AD87 AD88 AD89 AD9  AD90 AD91 AD92 AD93 AD97 AD98 AD99  AE102 AE124 AE125 AE126 AE127 AE128  AE131 AE132 AE145 AE148 AE149 AE159  AE161 AE165 AE169 AE170 AE171 AE172  AE175 AE179 AE184 AE185 AE201 AE202</p>

		AE210 AE213 AE215 AE216 AE219 AE223 AE33 AE35 AE36 AE38 AE4 AE40 AE41 AE43 AE44 AE48 AE49 AE5 AE52 AE59 AE66 AE67 AE69 AE71 AE72 AE76 AE77 AE82 AH1 AH105 AH2 AH3 AH4 AL141 AL143 AL144 AL145 AL146 AL148 AL149 AL150 AL152 AL153 AL154 AL155 AL156 AL158 AL159 AL161 AL162 AL236 AL237 AL238 AL239 AL240 AL241 AL242 AL243 AL244 AL245 AL246 AL247 AL248 AL257 AL258 AL259 AL260 AL261 AL262 AL263 AL264 AL265 AL266 AL267 AL268 AL269 AL270 AL271 AL272 AL273 AL274 AL275 AL276 AL277 AL278 AL279 AL280 AL281 AL283 AL284 AL285 AL289 AL290 AL291 AL331 AL332 AL333 AL334 AL336 AL337 AL338 AL348 AL350 AM1 AM10 AM11 AM12 AM15 AM178 AM182 AM183 AM184 AM185 AM186 AM187 AM188 AM189 AM190 AM191 AM192 AM193 AM194 AM195 AM196 AM197 AM198 AM199 AM2 AM200 AM201 AM202 AM205 AM207 AM209 AM211 AM212 AM213 AM214 AM215 AM216 AM217 AM218 AM219 AM220 AM221 AM222 AM223 AM224 AM225 AM226 AM227 AM228 AM229 AM231 AM232 AM233 AM234 AM235 AM236 AM237 AM238 AM240 AM241 AM242 AM243 AM244 AM245 AM246 AM247 AM248 AM249 AM250 AM251 AM252 AM254 AM255 AM256 AM257 AM258 AM259 AM260 AM262 AM263 AM264 AM269 AM270 AM271 AM272 AM273 AM274 AM275 AM276 AM277 AM278 AM279 AM280 AM281 AM282 AM283 AM284 AM285 AM286 AM287 AM288 AM289 AM290 AM291 AM292 AM293 AM294 AM295 AM296 AM297 AM298 AM299 AM3 AM300 AM303 AM304 AM305 AM308 AM309 AM310 AM319 AM321 AM322 AM324 AM332 AM337 AM338 AM352 AM353 AM362 AM364 AM365 AM366 AM369 AM381 AM382 AM383 AM384 AM389 AM390 AM391 AM392 AM393 AM394 AM395 AM396 AM397 AM398 AM399 AM4 AM400 AM401 AM402 AM403 AM404 AM405 AM412 AM413 AM414 AM415 AM416 AM417 AM418 AM419 AM420 AM421 AM422 AM423 AM424 AM425 AM426 AM427 AM428 AM429 AM430 AM434 AM442 AM450 AM451 AM452 AM453 AM463 AM464 AM465 AM466 AM467 AM469 AM471 AM473 AM478 AM479 AM480 AM481 AM482 AM487 AM488 AM498 AM499 AM5 AM500 AM502 AM508 AM509 AM510 AM511 AM512 AM513 AM514 AM516 AM6 AM605 AM606 AM656 AM657 AM658 AM660 AM685 AM686 AM687 AM688 AM689 AM691 AM692 AM693 AM694 AM695 AM696 AM698 AM699 AM7 AM700 AM701 AM8 AM9 AN1 AN10 AN100 AN1010 AN1012 AN1013 AN11 AN12 AN14 AN15 AN19 AN2 AN20 AN21 AN22 AN3 AN4 AN5 AN6 AN685 AN686 AN7 AN8 AN858 AN859 AN860 AN873 AN874 AN89 AN936 AN937 AN96 AN968 AN97 AN98 AN987 AN99 AN990 AN996 AN997 AR10 AR100 AR101
--	--	---

	AR103 AR104 AR105 AR106 AR107 AR108 AR109 AR11 AR110 AR111 AR112 AR113 AR114 AR115 AR116 AR117 AR118 AR119 AR120 AR121 AR122 AR125 AR126 AR127 AR128 AR129 AR130 AR14 AR15 AR16 AR17 AR18 AR181 AR19 AR2 AR20 AR205 AR206 AR207 AR208 AR209 AR21 AR211 AR212 AR213 AR214 AR215 AR216 AR217 AR218 AR219 AR22 AR220 AR221 AR222 AR224 AR225 AR226 AR227 AR228 AR23 AR230 AR231 AR232 AR233 AR234 AR24 AR25 AR250 AR252 AR26 AR262 AR263 AR264 AR268 AR269 AR27 AR270 AR271 AR272 AR273 AR274 AR275 AR276 AR277 AR278 AR279 AR28 AR280 AR281 AR282 AR283 AR284 AR285 AR288 AR289 AR29 AR298 AR299 AR3 AR300 AR302 AR303 AR305 AR307 AR308 AR309 AR31 AR313 AR314 AR315 AR316 AR317 AR320 AR324 AR325 AR327 AR329 AR330 AR331 AR333 AR336 AR337 AR339 AR340 AR341 AR354 AR355 AR39 AR4 AR40 AR41 AR42 AR46 AR47 AR48 AR49 AR5 AR50 AR51 AR52 AR67 AR68 AR69 AR7 AR73 AR77 AR79 AR8 AR80 AR81 AR84 AR85 AR86 AR87 AR88 AR89 AR9 AR90 AR91 AR92 AR93 AR97 AR98 AR99 AS1 AS2 AS260 AS261 AS262 AS263 AS264 AS265 AS266 AS267 AS268 AS270 AS3 AS4 AS456 AS460 AS473 AS474 AS5 AS6 AS7 AS8 B884 ZC18 ZD13 ZD14 ZD15 ZD16 ZD17 ZD18 ZD19 ZD21 ZD22 ZD29 ZD30 ZD31 ZD32 ZD33 ZD37 ZD38 ZD39 ZD40 ZD41 ZD42 ZD46 ZD48 ZD49 ZD55 ZD56 ZD61 ZD62 ZD63 ZD64 ZD65 ZD66 ZD67 ZD68 ZD69 ZE13 ZE14 ZE15 ZE17 ZE18 ZE32 ZE33 ZE37 ZE8
Bomambusc	ZB22 ZC15 ZC17 ZC23 ZC28 ZC29
Etainhus	A263 A265 A322 A323 B103 B192 B332 B422 B436 B437 B502 B588 B625 B626 B638 B668 B671 B672 B715 C161 C209 C322 C326 C327 C328 C336 C337 C338 C339 C340 C390 C391 C392 C395 C396 C400 C406 C407 C408 C468 C469 ZE10 ZE13 ZE17 ZE18 ZE2 ZE25 ZE26 ZE27 ZE29 ZE3 ZE4 ZE5 ZE6 ZE7 ZE8 ZE9 ZI1 ZI29 ZI31 ZI33 ZI5 ZI8 ZI9 ZK10 ZK11 ZK15 ZK27 ZK28 ZK41 ZK44 ZK45 ZK48 ZK49 ZK64 ZK65 ZK66 ZK67 ZK68 ZK69 ZK7 ZK70 ZK8 ZK9
Gommerville	A110 A114 A154 A157 A158 A159 A217 A22 A220 A25 A268 A275 A276 A281 A297 A305 A306 A318 A319 A320 A327 A328 A329 A330 A333 A334 A345 A346 A347 A351 A355 A358 A360 A365 A367 A369 A371 A373 A375 A386 A387 A391 A392 A403 A407 A410 A411 A413 A414 A415 A417 A420 A421 A422 A423 A424 A425 A426 A427 A428 A429 A430 A436 A437 A438 A441 A443 A444 A446 A448 A449 A451 A452 A466 A467 A473 A474 A475 A476 A477 A478 A479 A480 A481 A57 A66 A72 A76 A78

		A80 A81 A82 A83 A84 A85 A86 A87 A88 A89 A90 B102 B106 B118 B148 B161 B169 B220 B223 B224 B242 B243 B244 B247 B258 B259 B263 B264 B267 B270 B279 B284 B292 B294 B308 B309 B310 B311 B312 B313 B314 B315 B316 B317 B318 B319 B320 B321 B323 B330 B334 B335 B338 B340 B346 B347 B348 B350 B351 B352 B354 B360 B362 B363 B379 B380 B381 B382 B40 B51 C100 C12 C180 C194 C199 C200 C202 C204 C205 C206 C21 C221 C228 C230 C231 C236 C237 C238 C240 C245 C257 C258 C259 C260 C261 C270 C271 C272 C273 C274 C275 C276 C277 C283 C284 C299 C302 C304 C322 C325 C326 C334 C349 C355 C357 C365 C366 C367 C368 C372 C373 C374 C375 C376 C377 C378 C379 C380 C381 C382 C383 C384 C385 C386 C388 C390 C391 C400 C401 C414 C418 C419 C423 C424 C425 C428 C429 C430 C438 C439 C440 C441 C442 C443 C447 C448 C449 C450 C456 C457 C458 C463 C71 C72 C97 C98 ZA10 ZA11 ZA12 ZA13 ZA14 ZA15 ZA16 ZA17 ZA18 ZA19 ZA2 ZA20 ZA28 ZA29 ZA3 ZA30 ZA31 ZA32 ZA33 ZA34 ZA35 ZA36 ZA37 ZA39 ZA4 ZA40 ZA41 ZA43 ZA44 ZA45 ZA5 ZA6 ZA7 ZA8 ZA9 ZB1 ZB10 ZB13 ZB15 ZB18 ZB2 ZB20 ZB21 ZB22 ZB23 ZB26 ZB27 ZB29 ZB3 ZB30 ZB33 ZB34 ZB35 ZB36 ZB37 ZB4 ZB41 ZB42 ZB45 ZB47 ZB48 ZB49 ZB5 ZB50 ZB52 ZB6 ZB7 ZB9 ZC1 ZC10 ZC12 ZC13 ZC14 ZC15 ZC2 ZC3 ZC4 ZC5 ZC6 ZC7 ZC9 ZD10 ZD14 ZD15 ZD18 ZD20 ZD24 ZD30 ZD31 ZD32 ZD33 ZD34 ZD35 ZD36 ZD37 ZD38 ZD39 ZD4 ZD40 ZD41 ZD42 ZD43 ZD5 ZD6 ZD7 ZD8 ZD9 ZE10 ZE11 ZE12 ZE14 ZE4 ZE5 ZE7 ZE9 ZH1 ZH2 ZH3 ZH4 ZH5 ZH6 ZH7 ZI1 ZI2 ZI39 ZI4 ZI40 ZI48 ZI5 ZI6 ZI9
	Graimbouville	A10 A11 A12 A13 A134 A135 A136 A138 A144 A147 A148 A149 A165 A166 A169 A17 A170 A173 A174 A175 A186 A187 A188 A189 A190 A192 A193 A194 A195 A203 A205 A208 A22 A221 A222 A223 A224 A226 A227 A232 A237 A239 A242 A246 A250 A251 A252 A253 A254 A255 A256 A259 A26 A260 A261 A267 A268 A27 A270 A280 A286 A287 A290 A294 A295 A298 A301 A302 A303 A306 A307 A308 A310 A311 A312 A314 A315 A316 A319 A321 A322 A323 A324 A325 A326 A327 A334 A335 A336 A337 A344 A346 A347 A348 A349 A68 A69 A7 A74 A77 A8 A9 B107 B108 B190 B201 B208 B209 B210 B211 B212 B213 B223 B24 B26 B270 B276 B277 B278 B298 B299 B303 B306 B308 B315 B317 B319 B32 B320 B322 B335 B349 B350 B351 B352 B36 B37 B370 B371 B378 B38 B381 B384 B385 B388 B389 B390 B391 B393 B406 B41 B411 B414 B415 B416 B418 B419 B420 B421 B434 B435 B436 B442 B444 B445 B447 B45 B450 B455 B46 B461 B462 B463 B464 B465 B469 B47 B470 B476



		<p>B477 B48 B49 B50 B506 B507 B508 B51 B511  B518 B519 B52 B520 B522 B523 B526 B536  B538 B545 B546 B550 B552 B554 B56 B563  B565 B57 B577 B579 B58 B580 B581 B589  B592 B593 B60 B633 B634 B638 B642 B643  B658 B673 B674 B68 B688 B689 B690 B697  B702 B707 B714 B716 B717 B725 B726 B73  B74 B75 B76 B79 B80 B81 B82 B83 B85 B86  B92 B93 ZA1 ZA10 ZA11 ZA12 ZA13 ZA14  ZA16 ZA17 ZA18 ZA19 ZA2 ZA20 ZA21 ZA3  ZA4 ZA5 ZA7 ZA8 ZA9 ZB1 ZB10 ZB11 ZB12  ZB13 ZB15 ZB16 ZB17 ZB19 ZB2 ZB20 ZB21  ZB24 ZB25 ZB26 ZB27 ZB3 ZB4 ZB5 ZB7 ZB8  ZB9 ZC1 ZC10 ZC11 ZC12 ZC13 ZC14 ZC15  ZC16 ZC17 ZC18 ZC19 ZC21 ZC22 ZC23 ZC24  ZC25 ZC26 ZC27 ZC29 ZC3 ZC30 ZC31 ZC32  ZC33 ZC34 ZC35 ZC5 ZC7 ZC8 ZC9 ZD1 ZD10  ZD11 ZD12 ZD14 ZD15 ZD16 ZD17 ZD18 ZD19  ZD2 ZD20 ZD21 ZD3 ZD4 ZD5 ZD6 ZD7 ZD8  ZD9 ZE10 ZE11 ZE12 ZE13 ZE14 ZE15 ZE16  ZE17 ZE23 ZE24 ZE29 ZE31 ZE32 ZE39 ZE40  ZE42 ZE43 ZE45 ZE47 ZE7 ZE8 ZE9</p>
	Houquetot	<p>A432 B1 B104 B106 B107 B108 B109 B11 B111  B15 B2 B26 B27 B28 B3 B33 B34 B36 B37  B39 B52 B57 B64 B69 B7 B70 B71 B78 B79  B80 B85 B90 B91 B92 B93 B94 B95 B96 B97  ZA1 ZA10 ZA2 ZA3 ZA4 ZA5 ZA6 ZA7 ZA9 ZC1  ZC10 ZC11 ZC12 ZC13 ZC14 ZC15 ZC2 ZC3  ZC4 ZC7 ZC8</p>
	La Cerlangue	<p>A1004 A1017 A1021 A1022 A1023 A1024 A1027  A1036 A1040 A1042 A1043 A1046 A1047 A1063  A1071 A1073 A1074 A1075 A1076 A1077 A1078  A1079 A1083 A1084 A1085 A1086 A1087 A1089  A1090 A1091 A1092 A1093 A1102 A1103 A1114  A1115 A1120 A1121 A1128 A1129 A1149 A1160  A1161 A1162 A1163 A1164 A1167 A1168 A1169  A117 A1170 A1171 A1175 A1176 A1180 A1181  A1182 A1184 A1185 A1208 A1209 A1210 A1213  A1218 A1219 A1221 A1223 A1224 A1229 A1231  A1233 A1247 A1257 A1258 A1267 A1268 A1269  A1270 A128 A1285 A1286 A1288 A1289 A1290  A1291 A1292 A1317 A1318 A1319 A1320 A1321  A1322 A153 A165 A167 A169 A171 A174 A176  A20 A206 A212 A214 A215 A217 A218 A219  A22 A221 A222 A239 A24 A241 A242 A248  A249 A25 A252 A253 A254 A255 A256 A257  A258 A26 A27 A276 A28 A280 A281 A282 A286  A287 A289 A29 A295 A296 A307 A308 A316  A319 A322 A323 A324 A325 A328 A329 A330  A331 A332 A333 A334 A337 A350 A351 A355  A362 A363 A401 A405 A411 A412 A413 A414  A415 A416 A43 A44 A442 A445 A447 A452  A453 A455 A465 A466 A468 A472 A473 A474  A475 A476 A477 A478 A479 A482 A483 A484  A485 A486 A487 A488 A489 A490 A491 A492  A493 A494 A495 A502 A503 A505 A522 A523  A524 A530 A539 A542 A546 A547 A597 A608</p>

		A609 A611 A612 A613 A621 A623 A627 A632 A634 A660 A663 A665 A666 A700 A702 A704 A706 A709 A741 A742 A743 A744 A745 A746 A747 A748 A750 A751 A752 A753 A755 A756 A758 A759 A761 A762 A763 A768 A769 A788 A791 A793 A794 A795 A815 A816 A819 A820 A827 A828 A829 A830 A831 A837 A843 A844 A845 A846 A849 A861 A864 A865 A876 A888 A898 A899 A902 A914 A926 A927 A928 A942 A946 A947 A948 A957 A959 A960 A963 A965 A967 A968 A969 A971 A972 A973 A974 A975 A980 A981 A985 A990 A991 A992 A993 A994 A995 B143 B145 B148 B152 B154 B155 B167 B178 B195 B90 B96 C1 C104 C107 C110 C113 C114 C115 C116 C117 C118 C119 C120 C121 C126 C127 C130 C137 C139 C140 C142 C155 C156 C159 C16 C163 C164 C166 C168 C169 C17 C170 C171 C172 C18 C181 C183 C184 C188 C189 C19 C192 C193 C194 C195 C2 C20 C200 C201 C202 C204 C21 C210 C212 C216 C22 C222 C223 C224 C225 C228 C23 C232 C236 C237 C239 C24 C243 C244 C248 C249 C25 C250 C252 C253 C254 C255 C256 C258 C259 C26 C260 C262 C263 C264 C265 C266 C271 C273 C275 C280 C281 C282 C284 C285 C29 C297 C298 C299 C3 C30 C302 C304 C305 C307 C308 C309 C31 C310 C311 C314 C315 C317 C318 C319 C32 C320 C321 C322 C323 C325 C326 C327 C328 C329 C33 C331 C332 C333 C334 C336 C337 C338 C339 C34 C342 C35 C36 C37 C38 C4 C47 C48 C49 C5 C51 C53 C56 C6 C64 C66 C67 C68 C69 C7 C73 C74 C75 C76 C77 C78 C82 C89 C92 C94 C95 C96 D36 D37 D384 D434 D435
	La Remuée	A1 A1003 A1004 A1007 A1019 A1023 A1024 A1034 A1052 A1053 A1054 A1061 A1064 A1065 A1066 A1071 A1072 A1073 A1085 A1086 A1087 A1088 A1089 A1090 A1091 A1099 A1100 A1101 A1102 A1103 A1104 A1115 A1117 A1130 A1131 A1137 A1138 A1139 A1144 A1146 A1149 A1154 A1155 A1159 A1160 A1162 A1163 A1164 A1165 A1169 A1171 A1173 A1174 A1176 A1177 A1178 A1185 A1186 A1187 A1188 A1189 A1190 A1191 A1192 A1193 A1194 A1195 A1196 A1197 A1198 A1209 A1210 A1211 A1213 A1215 A1217 A1220 A1239 A1255 A1262 A1264 A1267 A1268 A1271 A1272 A1288 A1289 A1294 A1295 A1296 A1310 A1312 A1313 A1314 A1315 A1334 A1337 A134 A1378 A1408 A1409 A1414 A1415 A1416 A1417 A1419 A1424 A1425 A1426 A1427 A1428 A1429 A143 A1430 A1431 A1432 A1436 A1437 A144 A1449 A145 A1450 A1456 A1457 A1460 A1461 A1463 A1464 A1465 A1466 A1472 A1473 A1486 A1487 A1488 A1489 A1490 A1493 A1494 A1495 A1496 A1503 A1504 A1505 A1506 A1516 A1522 A1523 A1524 A1525 A1529 A153 A1531 A1533 A1534 A1535 A1536 A1539 A1541 A1545 A1546 A1547 A1549 A1551 A1552 A1554 A1555 A1556

	A1563 A1564 A1565 A1569 A1582 A1583 A1585 A1586 A1587 A1588 A1591 A1598 A1625 A1626 A1627 A1629 A163 A1630 A1631 A1632 A1635 A1638 A1639 A1641 A1642 A1643 A1644 A1645 A1652 A1653 A1654 A1655 A1659 A1660 A1661 A1663 A1664 A1665 A1667 A1680 A1682 A1683 A1690 A1691 A1692 A1693 A1694 A1695 A1696 A1697 A1698 A1699 A1700 A1701 A1702 A1706 A1707 A1708 A1709 A1710 A1711 A1712 A1713 A1714 A1715 A1716 A1717 A1725 A1726 A1727 A1728 A1729 A1730 A1731 A1732 A1733 A1734 A1743 A1744 A1745 A1746 A1751 A1752 A1762 A1763 A1769 A1771 A1772 A1773 A1790 A1791 A1792 A1793 A1800 A1801 A1803 A1804 A1808 A1811 A1812 A1822 A1828 A1829 A1832 A1833 A1836 A1837 A1888 A1889 A1893 A1895 A1899 A1901 A1903 A1904 A1905 A1906 A1907 A1908 A1914 A1915 A1921 A1922 A1923 A1924 A1929 A1930 A1937 A1938 A1939 A1940 A1948 A1949 A1954 A1955 A1956 A1957 A1958 A1965 A1966 A2 A203 A204 A207 A208 A21 A211 A214 A215 A217 A218 A219 A222 A223 A224 A232 A234 A235 A236 A237 A239 A240 A241 A249 A251 A252 A30 A308 A309 A310 A311 A312 A318 A319 A334 A335 A336 A337 A340 A342 A343 A344 A345 A347 A350 A361 A362 A364 A365 A366 A367 A369 A370 A371 A372 A385 A386 A390 A391 A392 A397 A398 A399 A440 A441 A442 A455 A459 A463 A464 A465 A466 A467 A468 A470 A471 A472 A476 A481 A484 A507 A508 A509 A514 A515 A520 A521 A522 A523 A526 A527 A529 A530 A531 A532 A533 A534 A535 A536 A537 A549 A550 A551 A563 A564 A565 A568 A569 A570 A571 A572 A573 A574 A576 A577 A578 A579 A580 A586 A594 A595 A601 A602 A603 A605 A609 A611 A616 A620 A621 A622 A630 A633 A635 A636 A637 A639 A640 A641 A642 A643 A645 A646 A647 A662 A663 A664 A665 A666 A667 A670 A671 A672 A673 A677 A678 A679 A680 A699 A703 A704 A707 A710 A711 A714 A715 A72 A720 A721 A722 A726 A727 A732 A738 A746 A785 A786 A788 A818 A849 A853 A854 A867 A868 A869 A882 A883 A895 A897 A898 A906 A907 A916 A933 A952 A954 A955 A956 A957 A962 A963 A965 A966 A972 A973 A974 A975 A976 A981 A982 A986 A988 A989 A990 A995 A996 ZA1 ZA12 ZA13 ZA27 ZA28 ZA29 ZA30 ZA31 ZA34 ZA36 ZA37 ZA48 ZA49 ZA5 ZA6 ZA7 ZA8 ZB21 ZB22 ZB23 ZB24 ZB25 ZB26 ZB27 ZB28 ZB29 ZB32 ZB4
Les Trois-Pierres	A120 A121 A129 A132 A144 A145 A146 A150 A154 A155 A178 A181 A185 A186 A187 A188 A189 A190 A191 A192 A193 A198 A199 A214 A215 A216 A217 A218 A219 A220 A221 A222 A225 A226 A231 A235 A236 A238 A239 A240 A241 A242 A243 A246 A247 A249 A250 A251 A252 A253 A258 A259 A263 A266 A267 A268

		A54 A55 A59 A60 A67 A84 A92 A93 A97 A98 B1 B128 B132 B133 B134 B135 B136 B137 B138 B140 B144 B146 B150 B151 B152 B157 B161 B162 B165 B167 B169 B171 B173 B174 B177 B180 B181 B182 B183 B184 B186 B188 B189 B191 B192 B193 B194 B196 B201 B203 B206 B209 B215 B217 B218 B219 B220 B221 B222 B223 B224 B226 B227 B229 B230 B231 B233 B235 B236 B237 B238 B239 B240 B241 B242 B243 B245 B246 B247 B248 B253 B254 B255 B52 B60 B66 B67 B7 B95 C104 C142 C165 C209 C211 C232 C233 C234 C235 C251 C252 C273 C274 C275 C276 C277 C278 C279 C281 C282 C286 C287 C288 C30 C324 C328 C336 C347 C351 C352 C353 C359 C360 C362 C363 C368 C370 C379 C393 C394 C397 C405 C407 C408 C409 C410 C411 C412 C418 C419 C425 C426 C433 C440 C455 C456 C457 C459 C46 C463 C465 C466 C471 C473 C475 C477 C478 C480 C481 C492 C494 C499 C509 C510 C511 C512 C513 C526 C527 C532 C533 C534 C536 C542 C543 C544 C545 C546 C567 C568 C74 C93 C94 C95 D100 D101 D102 D103 D105 D106 D107 D115 D123 D124 D128 D129 D130 D132 D133 D134 D135 D33 D41 D6 D65 D75 D77 D78 D79 D80 D81 D82 D87 D89 D90 D94 D95 ZA11 ZA13 ZA14 ZA15 ZA16 ZA17 ZA18 ZA2 ZA20 ZA21 ZA26 ZA27 ZA3 ZA4 ZA5 ZA8 ZA9 ZB1 ZB11 ZB12 ZB13 ZB14 ZB15 ZB16 ZB17 ZB18 ZB2 ZB20 ZB21 ZB22 ZB23 ZB24 ZB25 ZB26 ZB27 ZB28 ZB29 ZB30 ZB31 ZB32 ZB33 ZB34 ZB36 ZB39 ZB4 ZB40 ZB41 ZB42 ZB43 ZB44 ZB46 ZB47 ZB48 ZB5 ZB6 ZB7 ZB8 ZB9 ZC1 ZC10 ZC11 ZC12 ZC13 ZC14 ZC15 ZC16 ZC17 ZC18 ZC2 ZC20 ZC21 ZC3 ZC4 ZC5 ZC6 ZC7 ZC8 ZC9 ZD1 ZD10 ZD11 ZD12 ZD13 ZD14 ZD15 ZD16 ZD17 ZD18 ZD19 ZD2 ZD20 ZD21 ZD5 ZD6 ZD7 ZD8 ZE1 ZE10 ZE11 ZE12 ZE14 ZE17 ZE21 ZE23 ZE26 ZE27 ZE28 ZE29 ZE4 ZE5 ZE7 ZE9 ZH1 ZH10 ZH100 ZH101 ZH102 ZH103 ZH107 ZH108 ZH109 ZH11 ZH12 ZH13 ZH14 ZH15 ZH17 ZH18 ZH19 ZH2 ZH20 ZH24 ZH25 ZH26 ZH27 ZH30 ZH38 ZH39 ZH4 ZH40 ZH41 ZH42 ZH43 ZH44 ZH46 ZH48 ZH49 ZH5 ZH50 ZH51 ZH57 ZH6 ZH60 ZH62 ZH70 ZH72 ZH73 ZH74 ZH75 ZH76 ZH77 ZH78 ZH80 ZH81 ZH82 ZH83 ZH84 ZH85 ZH86 ZH87 ZH88 ZH89 ZH90 ZH91 ZH92 ZH93 ZH94 ZH95 ZH96 ZH97 ZH98 ZH99 ZI11 ZI12 ZI14 ZI16 ZI2 ZI28 ZI3 ZI31 ZI5 ZI6 ZI7 ZI8
	Lillebonne	BT160 BT2 BT3 BT5
	Manneville-la-Goupil	A136 A153 A178 A179 A180 A184 A225 A226 A229 A230 A231 A236 A237 A238 A239 A240 A243 A244 A272 A273 A274 A275 A277 A281 A284 A285 A286 A287 A288 A294 A295 A301 A303 A308 A309 A311 A312 A315 A339 A340 A341 A345 A346 A349 A350 A357 A360 A361

		A362	A363	A364	A365	A374	A375	A376	A377
		A378	A379	A380	A381	A382	A383	A384	A385
		A386	A387	A388	A389	A390	A391	A392	A393
		A394	A395	A396	A397	A398	A399	A400	A401
		A402	A430	A434	A435	A436	A437	A438	A443
		A444	A445	A446	A447	A448	A449	A461	A471
		A496	A497	A500	A505	A506	A507	A529	A537
		A540	A541	A542	A543	A555	A558	A559	A561
		A583	A591	A595	A607	A608	A614	A615	A621
		A623	A624	A627	A629	A86	A97	B104	B105
		B108	B109	B12	B127	B128	B13	B131	B132
		B14	B141	B169	B222	B237	B24	B243	B244
		B25	B261	B262	B263	B264	B266	B267	B27
		B272	B273	B274	B275	B276	B277	B278	B279
		B280	B282	B283	B284	B285	B286	B287	B288
		B289	B303	B304	B305	B306	B307	B31	B311
		B317	B318	B319	B32	B320	B321	B322	B323
		B325	B326	B33	B330	B34	B342	B346	B356
		B358	B359	B36	B360	B372	B373	B376	B377
		B382	B385	B386	B388	B391	B396	B398	B399
		B401	B402	B405	B406	B407	B408	B409	B410
		B412	B413	B414	B418	B419	B421	B422	B434
		B438	B439	B440	B442	B444	B446	B447	B448
		B45	B450	B452	B454	B455	B457	B46	B464
		B465	B47	B471	B472	B473	B479	B48	B481
		B482	B483	B488	B489	B491	B492	B493	B494
		B495	B496	B497	B498	B499	B50	B500	B501
		B502	B503	B504	B505	B506	B507	B508	B509
		B510	B511	B512	B513	B514	B515	B516	B517
		B518	B519	B52	B521	B522	B523	B524	B525
		B529	B53	B532	B533	B536	B537	B538	B54
		B541	B542	B543	B546	B549	B55	B555	B556
		B558	B56	B560	B561	B562	B567	B568	B569
		B57	B570	B574	B575	B577	B578	B579	B58
		B580	B59	B594	B595	B597	B598	B60	B602
		B603	B605	B606	B607	B608	B61	B612	B614
		B616	B62	B620	B621	B622	B624	B625	B628
		B629	B63	B630	B632	B633	B634	B64	B65
		B651	B653	B656	B658	B660	B662	B663	B664
		B665	B666	B668	B669	B670	B671	B672	B673
		B674	B675	B678	B680	B681	B682	B684	B685
		B687	B688	B689	B690	B691	B692	B693	B696
		B697	B698	B699	B700	B701	B702	B705	B706
		B707	B708	B709	B710	B711	B712	B714	B715
		B716	B718	B719	B720	B721	B722	B723	B724
		B725	B727	B729	B730	B731	B732	B733	B734
		B736	B737	B750	B751	B753	B754	B755	B756
		B757	B758	B760	B763	B764	B765	B766	B767
		B768	B77	B771	B772	B778	B779	B78	B780
		B781	B782	B783	B785	B787	B789	B790	B791
		B797	B798	B799	B80	B800	B801	B802	B810
		B811	B812	B820	B821	B827	B828	B829	B830
		B833	B834	B839	B840	B841	B842	B843	B844
		B845	B846	B848	B849	B850	B851	B852	B853
		B86	B87	B92	B94	B95	B96	B97	B98
		B99	ZA1	ZA12	ZA13	ZA14	ZA15	ZA18	ZA19
		ZA2	ZA20	ZA21	ZA22	ZA23	ZA24	ZA25	ZA26
		ZA27	ZA28	ZA3	ZA31	ZA33	ZA34	ZA35	ZA36
		ZA37	ZA38	ZA4	ZB10	ZB11	ZB14	ZB15	ZB16
		ZB17	ZB18	ZB19	ZB2				

		ZB20 ZB21 ZB22 ZB23 ZB24 ZB26 ZB27 ZB28 ZB29 ZB3 ZB30 ZB31 ZB33 ZB34 ZB36 ZB37 ZB39 ZB4 ZB40 ZB41 ZB42 ZB43 ZB5 ZB6 ZB7 ZB9 ZC13 ZC17 ZC18 ZC19 ZC20 ZC21 ZC22 ZC23 ZC24 ZC25 ZC26 ZC27 ZC28 ZC29 ZC30 ZC31 ZC32 ZC33 ZC34 ZC35 ZC36 ZC37 ZC38 ZC39 ZC40 ZC45 ZC47 ZC58 ZC60 ZC61 ZC62 ZC63 ZC65 ZC66 ZC69 ZC70 ZC71 ZC72 ZC73 ZC74 ZC75 ZC76 ZC77
	Mélamare	AB100 AB101 AB102 AB103 AB104 AB111 AB115 AB116 AB117 AB118 AB124 AB125 AB134 AB135 AB136 AB137 AB138 AB139 AB14 AB141 AB142 AB146 AB151 AB155 AB162 AB167 AB168 AB169 AB17 AB175 AB176 AB177 AB178 AB179 AB18 AB180 AB181 AB182 AB184 AB187 AB188 AB189 AB19 AB190 AB193 AB196 AB20 AB204 AB205 AB206 AB207 AB208 AB209 AB21 AB210 AB212 AB213 AB219 AB220 AB221 AB223 AB224 AB225 AB227 AB228 AB229 AB230 AB231 AB232 AB233 AB234 AB235 AB236 AB237 AB238 AB239 AB24 AB240 AB241 AB243 AB244 AB245 AB246 AB25 AB26 AB27 AB28 AB29 AB31 AB32 AB37 AB87 AB88 AB89 AB90 AB93 AB94 AB95 AB96 AB97 AB98 AB99 AC106 AC116 AC117 AC118 AC119 AC120 AC121 AC124 AC125 AC126 AC14 AC145 AC147 AC15 AC154 AC155 AC156 AC157 AC158 AC159 AC160 AC161 AC162 AC163 AC164 AC166 AC167 AC169 AC170 AC171 AC173 AC175 AC177 AC179 AC181 AC183 AC184 AC185 AC186 AC189 AC190 AC191 AC192 AC193 AC195 AC196 AC198 AC199 AC200 AC201 AC202 AC204 AC205 AC206 AC209 AC211 AC217 AC218 AC219 AC22 AC221 AC223 AC224 AC225 AC226 AC228 AC229 AC23 AC230 AC231 AC234 AC235 AC236 AC239 AC257 AC261 AC262 AC263 AC264 AC267 AC268 AC275 AC28 AC283 AC284 AC288 AC289 AC29 AC293 AC30 AC303 AC304 AC305 AC306 AC307 AC308 AC309 AC31 AC32 AC327 AC328 AC33 AC331 AC34 AC341 AC342 AC347 AC349 AC35 AC358 AC359 AC36 AC4 AC40 AC41 AC42 AC44 AC45 AC48 AC55 AC61 AC64 AC65 AC71 AC73 AC75 AC78 AC79 AC8 AC81 AC88 AC9 AC92 AC95 AC96 AC97 AC98 AC99 AD100 AD113 AD118 AD129 AD130 AD131 AD132 AD133 AD134 AD140 AD15 AD16 AD169 AD172 AD174 AD176 AD202 AD203 AD205 AD216 AD218 AD22 AD220 AD23 AD231 AD240 AD252 AD253 AD262 AD263 AD264 AD265 AD266 AD267 AD268 AD269 AD270 AD271 AD272 AD273 AD274 AD275 AD276 AD277 AD278 AD279 AD280 AD281 AD282 AD283 AD284 AD285 AD286 AD312 AD313 AD314 AD315 AD316 AD317 AD318 AD319 AD320 AD321 AD322 AD323 AD324 AD325 AD326 AD327 AD328 AD337 AD338 AD339 AD340 AD341 AD342

		AD343 AD347 AD350 AD351 AD352 AD354 AD359 AD363 AD365 AD366 AD369 AD372 AD378 AD398 AD411 AD414 AD416 AD422 AD450 AD451 AD452 AD453 AD454 AD456 AD457 AD458 AD462 AD464 AD471 AD48 AD491 AD496 AD499 AD5 AD50 AD505 AD506 AD507 AD508 AD521 AD522 AD523 AD524 AD525 AD526 AD536 AD537 AD538 AD539 AD54 AD552 AD553 AD554 AD561 AD562 AD563 AD564 AD565 AD567 AD57 AD573 AD574 AD575 AD576 AD577 AD58 AD59 AD591 AD592 AD6 AD665 AD666 AD667 AD668 AD670 AD681 AD685 AD686 AD8 AD97 AD98 AE101 AE103 AE104 AE105 AE109 AE110 AE111 AE117 AE118 AE119 AE120 AE121 AE122 AE125 AE126 AE127 AE128 AE129 AE130 AE131 AE132 AE134 AE142 AE143 AE144 AE145 AE146 AE154 AE155 AE156 AE157 AE158 AE16 AE163 AE164 AE165 AE167 AE168 AE171 AE172 AE173 AE174 AE176 AE184 AE185 AE186 AE187 AE188 AE189 AE191 AE194 AE197 AE201 AE203 AE204 AE205 AE206 AE207 AE208 AE209 AE210 AE211 AE212 AE213 AE215 AE216 AE217 AE218 AE219 AE220 AE229 AE231 AE237 AE238 AE241 AE242 AE243 AE244 AE245 AE246 AE247 AE248 AE249 AE251 AE252 AE254 AE255 AE256 AE257 AE258 AE259 AE262 AE263 AE264 AE269 AE270 AE271 AE30 AE31 AE32 AE33 AE34 AE35 AE36 AE37 AE38 AE39 AE40 AE41 AE42 AE43 AE44 AE45 AE5 AE51 AE52 AE53 AE54 AE55 AE56 AE57 AE58 AE59 AE60 AE61 AE62 AE63 AE64 AE65 AE66 AE67 AE68 AE69 AE70 AE71 AE72 AE73 AE74 AE75 AE78 AE79 AE80 AE81 AE82 AE83 AE9 AE90 AE93 AE96 AE97 AE98 AH1 AH101 AH102 AH103 AH104 AH105 AH106 AH107 AH108 AH109 AH11 AH110 AH111 AH14 AH16 AH17 AH18 AH19 AH2 AH20 AH21 AH22 AH25 AH27 AH28 AH29 AH3 AH30 AH31 AH32 AH33 AH34 AH35 AH36 AH37 AH38 AH39 AH4 AH40 AH41 AH43 AH44 AH45 AH46 AH47 AH48 AH49 AH50 AH51 AH52 AH53 AH54 AH55 AH56 AH57 AH59 AH60 AH61 AH65 AH66 AH71 AH73 AH74 AH79 AH80 AH81 AH84 AH85 AH88 AH9 AH90 AH91 AH92 AH95 AH96 AH97 AH98 ZA1 ZA10 ZA12 ZA13 ZA14 ZA15 ZA16 ZA17 ZA2 ZA3 ZA4 ZA6 ZB2
	Mirville	ZB10 ZB101 ZB102 ZB103 ZB104 ZB105 ZB11 ZB13 ZB16 ZB17 ZB19 ZB20 ZB22 ZB25 ZB27 ZB30 ZB31 ZB33 ZB35 ZB54 ZB56 ZB58 ZB59 ZB60 ZB63 ZB64 ZB65 ZB66 ZB67 ZB68 ZB70 ZB8 ZB82 ZB83 ZB88 ZB90 ZB91 ZB92 ZB93 ZB94
	Nointot	A128 A129 A130 A131 A179 A196 A197 A198 A199 A204 A230 A244 A263 A264 A265 A266 A268 A270 A271 A288 A82 A83 A91 AE202 B1

		B100 B1000 B1001 B1002 B1006 B1007 B1008
		B1009 B101 B1010 B1011 B1012 B102 B103
		B104 B105 B106 B112 B113 B120 B122 B13
		B148 B149 B150 B151 B152 B153 B154 B167
		B184 B190 B191 B192 B193 B194 B195 B196
		B197 B198 B2 B201 B202 B205 B206 B207
		B208 B209 B21 B210 B215 B22 B225 B226
		B230 B231 B234 B235 B236 B237 B24 B240
		B245 B246 B247 B248 B249 B25 B256 B257
		B259 B260 B261 B262 B263 B264 B266 B269
		B272 B28 B293 B294 B295 B3 B305 B306 B326
		B327 B333 B338 B352 B353 B354 B355 B356
		B360 B361 B37 B370 B371 B372 B373 B374
		B375 B377 B379 B380 B381 B382 B386 B389
		B391 B392 B4 B403 B408 B410 B411 B412
		B418 B424 B425 B427 B428 B430 B433 B434
		B435 B436 B437 B441 B443 B444 B445 B446
		B447 B448 B449 B450 B451 B452 B454 B455
		B456 B460 B462 B463 B467 B468 B469 B472
		B474 B480 B493 B494 B495 B496 B497 B498
		B499 B5 B50 B500 B505 B506 B507 B509 B510
		B514 B516 B520 B522 B527 B53 B530 B531
		B532 B534 B536 B537 B538 B539 B54 B540
		B542 B546 B55 B550 B554 B556 B558 B561
		B562 B563 B564 B567 B568 B569 B570 B571
		B583 B584 B585 B593 B594 B611 B612 B613
		B614 B615 B645 B647 B648 B649 B65 B651
		B653 B654 B655 B656 B659 B660 B662 B663
		B668 B669 B670 B671 B672 B673 B674 B676
		B677 B678 B679 B680 B681 B682 B683 B684
		B685 B686 B687 B688 B689 B690 B691 B692
		B697 B698 B700 B702 B704 B705 B718 B721
		B725 B729 B737 B738 B739 B740 B741 B753
		B762 B763 B764 B765 B766 B768 B769 B772
		B773 B774 B777 B781 B782 B783 B788 B789
		B791 B793 B794 B795 B796 B800 B801 B802
		B808 B809 B811 B812 B813 B816 B817 B819
		B820 B821 B822 B824 B825 B826 B827 B828
		B835 B844 B845 B846 B849 B851 B857 B860
		B861 B863 B864 B866 B867 B868 B871 B872
		B873 B875 B876 B877 B878 B879 B88 B880
		B881 B882 B883 B884 B885 B887 B888 B890
		B891 B892 B893 B894 B895 B900 B901 B903
		B904 B906 B908 B909 B910 B913 B914 B915
		B916 B917 B918 B919 B921 B922 B923 B924
		B925 B928 B929 B930 B931 B932 B934 B936
		B937 B939 B940 B941 B945 B946 B947 B948
		B949 B950 B951 B952 B953 B955 B956 B957
		B958 B959 B960 B961 B965 B966 B967 B973
		B974 B975 B976 B977 B978 B979 B982 B983
		B99 B995 B996 B997 B999 ZB10 ZB43 ZC1
		ZC101 ZC102 ZC103 ZC104 ZC113 ZC114
		ZC115 ZC117 ZC118 ZC119 ZC12 ZC120 ZC121
		ZC122 ZC123 ZC13 ZC16 ZC17 ZC18 ZC2
		ZC23 ZC26 ZC3 ZC35 ZC38 ZC4 ZC42 ZC43
		ZC44 ZC45 ZC47 ZC48 ZC5 ZC6 ZC64 ZC65
		ZC67 ZC68 ZC69 ZC7 ZC71 ZC79 ZC8 ZC82
		ZC83 ZC84 ZC85 ZC86 ZC87 ZC88 ZC89 ZC90
		ZC91 ZC92 ZC93 ZC94 ZC95 ZC96 ZC97 ZC98



		ZC99 ZD1 ZD100 ZD101 ZD102 ZD103 ZD104 ZD105 ZD107 ZD108 ZD109 ZD11 ZD110 ZD13 ZD17 ZD2 ZD20 ZD21 ZD22 ZD24 ZD25 ZD26 ZD27 ZD28 ZD29 ZD3 ZD30 ZD31 ZD32 ZD34 ZD35 ZD4 ZD41 ZD43 ZD44 ZD46 ZD48 ZD49 ZD5 ZD50 ZD51 ZD52 ZD53 ZD54 ZD55 ZD56 ZD57 ZD58 ZD59 ZD6 ZD60 ZD61 ZD62 ZD63 ZD64 ZD65 ZD66 ZD67 ZD68 ZD69 ZD70 ZD71 ZD72 ZD74 ZD8 ZD80 ZD81 ZD82 ZD83 ZD84 ZD85 ZD86 ZD87 ZD88 ZD89 ZD9 ZD90 ZD91 ZD92 ZD93 ZD94 ZD95 ZD96 ZD97 ZD98 ZD99 ZE10 ZE13 ZE14 ZE15 ZE16 ZE17 ZE18 ZE19 ZE20 ZE22 ZE23 ZE24 ZE25 ZE26 ZE27 ZE28 ZE29 ZE3 ZE30 ZE31 ZE32 ZE33 ZE34 ZE35 ZE36 ZE37 ZE38 ZE39 ZE7 ZH11 ZH12 ZH13 ZH14 ZH15 ZH16 ZH17 ZH18 ZH2 ZH3 ZH6 ZH7
	Parc-d'Anxtot	A102 A106 A11 A12 A123 A124 A125 A126 A127 A130 A131 A132 A133 A134 A135 A136 A151 A152 A153 A155 A156 A173 A174 A175 A185 A191 A192 A196 A200 A202 A205 A207 A208 A209 A210 A215 A216 A217 A218 A219 A220 A224 A225 A226 A227 A239 A242 A243 A244 A245 A246 A249 A250 A251 A257 A258 A261 A263 A265 A266 A267 A280 A283 A284 A286 A289 A290 A292 A293 A294 A297 A299 A307 A308 A309 A310 A311 A312 A313 A314 A315 A316 A317 A319 A320 A321 A322 A323 A324 A325 A326 A328 A329 A331 A332 A334 A335 A336 A337 A346 A350 A351 A352 A353 A354 A355 A356 A357 A358 A359 A369 A370 A376 A379 A77 A82 A85 A86 A88 A89 B10 B11 B12 B125 B126 B131 B139 B143 B145 B168 B19 B192 B195 B197 B198 B199 B201 B202 B204 B210 B211 B212 B215 B216 B223 B226 B227 B228 B229 B234 B235 B236 B24 B241 B245 B246 B25 B256 B26 B261 B262 B263 B264 B265 B266 B267 B268 B272 B273 B274 B275 B276 B277 B278 B281 B282 B285 B286 B289 B297 B302 B303 B305 B307 B309 B311 B315 B318 B319 B320 B321 B333 B335 B336 B343 B344 B346 B350 B352 B353 B355 B358 B359 B360 B361 B368 B369 B370 B371 B372 B383 B384 B385 B386 B387 B388 B393 B394 B395 B396 B399 B400 B403 B404 B405 B406 B408 B410 B411 B417 B418 B419 B420 B421 B422 B423 B424 B426 B427 B435 B436 B438 B439 B441 B445 B447 B448 B449 B450 B54 B58 B59 B60 B62 B64 B7 B8 B9 C105 C109 C11 C120 C122 C123 C124 C125 C127 C129 C130 C131 C132 C31 C63 C84 C90 C91 C94 C97 C98 ZA1 ZA10 ZA11 ZA12 ZA13 ZA14 ZA15 ZA17 ZA18 ZA19 ZA2 ZA20 ZA21 ZA22 ZA23 ZA25 ZA26 ZA27 ZA28 ZA29 ZA3 ZA30 ZA33 ZA34 ZA35 ZA36 ZA37 ZA38 ZA39 ZA41 ZA42 ZA5 ZA6 ZA9 ZB1 ZB10 ZB15 ZB16 ZB18 ZB19 ZB2 ZB21 ZB22 ZB23 ZB25 ZB26 ZB27 ZB28 ZB3 ZB31 ZB32 ZB33 ZB34 ZB5 ZB7 ZB8

		ZB9 ZC1 ZC10 ZC11 ZC12 ZC13 ZC14 ZC15 ZC2 ZC3 ZC4 ZC5 ZC6 ZC7 ZC8 ZC9 ZD1 ZD10 ZD12 ZD13 ZD14 ZD15 ZD16 ZD17 ZD2 ZD20 ZD23 ZD25 ZD26 ZD27 ZD28 ZD29 ZD3 ZD30 ZD31 ZD32 ZD33 ZD34 ZD37 ZD38 ZD39 ZD4 ZD40 ZD41 ZD42 ZD43 ZD44 ZD45 ZD5 ZD6 ZD7 ZD8 ZD9 ZE1 ZE10 ZE11 ZE12 ZE16 ZE17 ZE18 ZE20 ZE21 ZE22 ZE23 ZE25 ZE3 ZE32 ZE33 ZE36 ZE37 ZE38 ZE39 ZE4 ZE40 ZE41 ZE42 ZE43 ZE44 ZE45 ZE46 ZE47 ZE48 ZE49 ZE50 ZE51 ZE6 ZE8 ZE9
	Raffetot	B220 B299 B347 B348 B408 B410 B482 B521 B522 B524 B526 B527 B528 B529 B530 B623 B624 B625 B626 B628 B7 B713 B714 B9 ZA15 ZA16 ZA25 ZA28 ZA29 ZA30 ZA31 ZA32 ZA33 ZA34 ZA35 ZA37 ZA39 ZA5 ZA6 ZD1 ZD28 ZD30 ZD31 ZD36 ZD37 ZD38
	Rouville	B294 B295 ZI5 ZI6
	Saint-Antoine-la-Forêt	AC7 BA1 BA10 BA11 BA121 BA122 BA123 BA146 BA17 BA18 BA2 BA211 BA212 BA213 BA219 BA220 BA221 BA222 BA223 BA224 BA225 BA226 BA227 BA26 BA5 BA52 BA6 BA8 BA89 BA9 BA95 BB204 BB205 BB208 BB211 BB226 BB227 BB229 BC111 BC113 BC114 BC193 BC218 BC22 BC223 BC224 BC225 BC226 BC229 BC232 BC236 BC237 BC238 BC239 BC69 BC76
	Saint-Eustache-la-Forêt	A25 A26 A27 A274 A275 A276 A282 A29 A296 A30 A353 A356 A36 A367 A368 A37 A370 A371 A38 A41 A512 A624 A625 A626 A627 A628 A629 A644 A645 A685 A738 A740 A742 ZA110 ZA111 ZA112 ZA113 ZA114 ZA115 ZA116 ZA122 ZA123 ZA128 ZA134 ZA18 ZA183 ZA184 ZA190 ZA191 ZA193 ZA194 ZA196 ZA197 ZA198 ZA199 ZA2 ZA200 ZA201 ZA202 ZA203 ZA204 ZA205 ZA206 ZA207 ZA208 ZA21 ZA215 ZA216 ZA217 ZA218 ZA219 ZA22 ZA220 ZA222 ZA223 ZA224 ZA225 ZA236 ZA237 ZA240 ZA242 ZA243 ZA249 ZA251 ZA252 ZA254 ZA256 ZA258 ZA259 ZA262 ZA263 ZA264 ZA265 ZA266 ZA268 ZA275 ZA276 ZA278 ZA28 ZA280 ZA281 ZA283 ZA284 ZA287 ZA288 ZA289 ZA29 ZA290 ZA291 ZA292 ZA293 ZA30 ZA302 ZA303 ZA304 ZA306 ZA307 ZA308 ZA309 ZA31 ZA311 ZA312 ZA313 ZA314 ZA315 ZA317 ZA319 ZA32 ZA325 ZA326 ZA327 ZA328 ZA329 ZA33 ZA330 ZA332 ZA333 ZA34 ZA35 ZA36 ZA4 ZA49 ZA53 ZA55 ZA56 ZA57 ZA58 ZA59 ZA80 ZA85 ZA86 ZA93 ZA96 ZA97 ZC103 ZC104 ZC108 ZC110 ZC111 ZC112 ZC114 ZC12 ZC120 ZC127 ZC128 ZC129 ZC132 ZC133 ZC134 ZC135 ZC14 ZC146 ZC148 ZC149 ZC150 ZC153 ZC156 ZC158 ZC159 ZC16 ZC160 ZC17 ZC170 ZC171 ZC172 ZC173 ZC174 ZC175 ZC176 ZC177 ZC178 ZC179 ZC180 ZC181 ZC189 ZC22 ZC33 ZC61 ZC62 ZC64 ZC67 ZC68 ZC91 ZC92 ZC93 ZD1 ZD10 ZD107

		ZD108 ZD113 ZD12 ZD140 ZD149 ZD151 ZD157 ZD158 ZD16 ZZD162 ZD166 ZD167 ZD168 ZD17 ZD171 ZD172 ZD176 ZD177 ZD179 ZD18 ZD180 ZD186 ZD189 ZD192 ZD193 ZD195 ZD2 ZD20 ZD200 ZD201 ZD202 ZD204 ZD205 ZD208 ZD210 ZD211 ZD212 ZD214 ZD215 ZD216 ZD217 ZD218 ZD219 ZD220 ZD221 ZD222 ZD223 ZD224 ZD225 ZD226 ZD227 ZD228 ZD229 ZD230 ZD231 ZD232 ZD233 ZD234 ZD235 ZD236 ZD237 ZD238 ZD239 ZD240 ZD241 ZD242 ZD243 ZD244 ZD245 ZD247 ZD250 ZD252 ZD253 ZD255 ZD26 ZD267 ZD268 ZD269 ZD27 ZD270 ZD271 ZD272 ZD273 ZD274 ZD275 ZD276 ZD278 ZD28 ZD280 ZD285 ZD287 ZD288 ZD289 ZD29 ZD290 ZD291 ZD295 ZD297 ZD298 ZD299 ZD30 ZD300 ZD301 ZD302 ZD303 ZD306 ZD307 ZD308 ZD309 ZD310 ZD312 ZD313 ZD314 ZD317 ZD318 ZD321 ZD322 ZD326 ZD327 ZD328 ZD33 ZD331 ZD333 ZD335 ZD336 ZD337 ZD338 ZD339 ZD340 ZD341 ZD342 ZD350 ZD351 ZD352 ZD353 ZD354 ZD355 ZD356 ZD357 ZD358 ZD359 ZD36 ZD360 ZD361 ZD362 ZD363 ZD364 ZD365 ZD366 ZD367 ZD368 ZD369 ZD37 ZD370 ZD371 ZD374 ZD375 ZD376 ZD379 ZD38 ZD380 ZD383 ZD384 ZD385 ZD387 ZD388 ZD389 ZD390 ZD391 ZD392 ZD393 ZD394 ZD395 ZD396 ZD397 ZD398 ZD4 ZD404 ZD405 ZD408 ZD409 ZD43 ZD47 ZD5 ZD50 ZD51 ZD56 ZD6 ZD62 ZD67 ZD68 ZD70 ZD77 ZD78 ZD79 ZD81 ZD82 ZD87 ZD88 ZD89 ZD9 ZE1 ZE2
	Saint-Gilles-de-la-Neuville	A100 A101 A102 A103 A104 A105 A106 A107 A109 A169 A174 A187 A190 A191 A192 A231 A232 A238 A254 A258 A261 A271 A273 A274 A277 A278 A287 A288 A289 A290 A291 A294 A299 A301 A309 A310 A311 A313 A314 A315 A316 A317 A319 A321 A322 A366 A367 A368 A370 A371 A385 A388 A392 A393 A396 A397 A402 A403 A404 A411 A413 A414 A415 A417 A418 A419 A420 A421 A425 A426 A429 A433 A434 A435 A436 A437 A438 A439 A44 A440 A441 A442 A443 A445 A446 A447 A45 A450 A452 A454 A455 A456 A457 A459 A460 A461 A463 A464 A465 A466 A467 A468 A469 A470 A471 A472 A473 A474 A475 A476 A478 A479 A480 A481 A482 A488 A489 A54 A61 A64 A96 A97 A98 A99 B100 B108 B111 B113 B114 B115 B116 B118 B121 B123 B135 B170 B171 B172 B185 B196 B224 B231 B254 B259 B260 B270 B271 B277 B29 B290 B291 B292 B293 B294 B295 B296 B297 B298 B299 B300 B301 B302 B303 B304 B305 B306 B308 B309 B310 B313 B315 B316 B317 B320 B321 B322 B323 B324 B33 B330 B331 B335 B336 B338 B339 B340 B341 B343 B345 B346 B351 B353 B354 B355 B358 B362 B366 B367 B368 B372 B375 B376 B379 B388 B389 B390 B399 B407 B408 B410 B411 B415 B420 B424 B425 B428 B438 B440

		B441 B442 B444 B446 B447 B448 B449 B450 B451 B453 B454 B455 B456 B458 B459 B460 B462 B463 B464 B467 B468 B469 B472 B477 B478 B486 B489 B490 B492 B493 B494 B495 B496 B497 B498 B499 B500 B501 B502 B504 B505 B506 B507 B508 B509 B510 B512 B513 B514 B515 B516 B517 B518 B519 B520 B521 B523 B525 B526 B527 B528 B529 B530 B531 B533 B534 B535 B536 B537 B538 B539 B540 B541 B542 B543 B544 B545 B547 B548 B549 B550 B551 B552 B553 B556 B557 B559 B560 B562 B563 B564 B565 B566 B567 B568 B569 B573 B574 B575 B576 B577 B578 B579 B58 B580 B581 B582 B583 B584 B585 B586 B588 B595 B596 B597 B598 B599 B600 B601 B602 B603 B604 B605 B61 B610 B611 B612 B614 B615 B617 B618 B62 B63 B64 B65 B66 B68 B69 B70 B71 B72 B79 B80 B81 B85 B92 B94 B95 B96 B97 B98 B99 C130 C131 C133 C134 C136 C141 C148 C157 C159 C161 C162 C164 C165 C168 C169 C176 C178 C23 C24 C25 C28 C30 C63 C64 ZA1 ZA10 ZA15 ZA19 ZA2 ZA25 ZA26 ZA27 ZA28 ZA3 ZA8 ZA9 ZB1 ZB10 ZB11 ZB12 ZB13 ZB14 ZB16 ZB18 ZB19 ZB2 ZB21 ZB22 ZB23 ZB24 ZB26 ZB28 ZB29 ZB36 ZB37 ZB38 ZB39 ZB4 ZB41 ZB42 ZB43 ZB44 ZB45 ZB46 ZB47 ZB48 ZB49 ZB5 ZB50 ZB51 ZB52 ZB57 ZB58 ZB59 ZB6 ZB60 ZB61 ZB62 ZB63 ZB64 ZB65 ZB66 ZB8 ZB9 ZC1 ZC11 ZC12 ZC13 ZC14 ZC16 ZC18 ZC19 ZC2 ZC21 ZC22 ZC25 ZC26 ZC27 ZC3 ZC31 ZC32 ZC33 ZC34 ZC35 ZC36 ZC37 ZC38 ZC4 ZC6 ZC7 ZC9 ZD10 ZD2 ZD3 ZD4 ZD5 ZD7 ZD8 ZD9 ZE12 ZE15 ZE16 ZE17 ZE18 ZE21 ZE23 ZE24 ZE26 ZE27 ZE28 ZE29 ZE33 ZE34 ZE35 ZE36 ZE37 ZE38 ZE39 ZE40 ZE41 ZE42 ZE43 ZE44 ZE45 ZE46 ZE47 ZE48 ZE5 ZE50 ZE51 ZE52 ZE53 ZE55 ZE56 ZE59 ZE6 ZE60 ZE61 ZE7 ZE8 ZE9 ZH1 ZH10 ZH11 ZH12 ZH13 ZH14 ZH15 ZH16 ZH17 ZH18 ZH19 ZH2 ZH3 ZH4 ZH5 ZH9 ZI1 ZI11 ZI13 ZI14 ZI15 ZI17 ZI19 ZI20 ZI22 ZI24 ZI25 ZI26 ZI28 ZI29 ZI30 ZI32 ZI33 ZI34 ZI36 ZI42 ZI43 ZI45 ZI46 ZI47 ZI48 ZI49 ZI50 ZI51 ZI52 ZI53 ZI54 ZI55 ZI56 ZI57 ZI59 ZI60 ZI61 ZI62 ZI63 ZI64 ZI65 ZI66 ZI67 ZI68 ZI70 ZI71 ZI72 ZI73 ZI74 ZI75 ZI8 ZI9 ZK11 ZK12 ZK13 ZK14 ZK15 ZK16 ZK17 ZK18 ZK19 ZK2 ZK20 ZK21 ZK22 ZK23 ZK26 ZK3 ZK6 ZK7 ZK8 ZK9
	Saint-Jean-de-Folleville	A1 A100 A102 A103 A109 A110 A111 A112 A115 A116 A117 A121 A122 A124 A130 A131 A133 A134 A138 A14 A144 A145 A147 A148 A15 A152 A153 A154 A158 A159 A16 A161 A162 A167 A168 A17 A170 A171 A172 A175 A178 A179 A181 A182 A185 A186 A193 A194 A195 A199 A2 A200 A201 A202 A203 A204 A205 A210 A211 A212 A213 A214 A215 A216 A217 A218 A219 A22 A220 A221 A224 A226 A227 A23 A231 A232 A233 A234 A235 A236

		A237 A24 A243 A244 A245 A247 A248 A252 A253 A254 A255 A256 A264 A265 A268 A27 A270 A271 A272 A273 A274 A275 A278 A279 A28 A280 A281 A283 A284 A285 A286 A287 A288 A289 A29 A290 A291 A293 A295 A296 A297 A298 A299 A30 A300 A301 A302 A307 A308 A31 A310 A311 A313 A314 A315 A316 A317 A319 A32 A320 A321 A322 A323 A324 A327 A328 A329 A33 A330 A331 A332 A333 A334 A335 A336 A337 A338 A339 A34 A342 A343 A344 A345 A346 A347 A348 A349 A35 A350 A351 A352 A353 A354 A355 A356 A357 A358 A359 A36 A360 A361 A362 A363 A364 A365 A366 A37 A372 A373 A374 A375 A376 A378 A379 A38 A380 A381 A382 A383 A384 A385 A386 A39 A4 A40 A41 A42 A43 A44 A46 A50 A59 A60 A61 A63 A64 A65 A68 A73 A74 A75 A76 A77 A82 A84 A88 A93 B101 B103 B106 B113 B115 B119 B12 B121 B122 B127 B130 B131 B134 B135 B141 B146 B15 B163 B172 B173 B175 B176 B177 B178 B179 B180 B19 B193 B198 B199 B200 B202 B204 B205 B206 B207 B21 B215 B22 B221 B223 B225 B226 B23 B235 B24 B246 B25 B259 B26 B260 B261 B262 B263 B264 B266 B274 B279 B280 B281 B282 B284 B287 B288 B289 B290 B291 B292 B293 B294 B295 B297 B3 B300 B304 B305 B309 B311 B313 B314 B315 B316 B317 B318 B319 B322 B323 B324 B325 B328 B329 B332 B333 B334 B337 B338 B339 B340 B342 B343 B345 B347 B348 B369 B370 B373 B374 B383 B387 B389 B390 B391 B394 B398 B4 B405 B406 B407 B408 B409 B411 B412 B413 B414 B416 B418 B420 B421 B422 B423 B424 B425 B426 B427 B428 B433 B434 B446 B449 B452 B453 B454 B455 B456 B457 B469 B470 B471 B472 B473 B474 B475 B476 B5 B57 B75 B76 B78 B79 B8 B84 B89 B9 B99 C110 C118 C126 C132 C133 C141 C148 C15 C151 C152 C154 C16 C17 C18 C19 C20 C23 C27 C3 C42 C44 C47 C48 C5 C6 C7 D10 D100 D111 D114 D118 D170 D23 D231 D233 D24 D258 D263 D264 D272 D28 D287 D288 D29 D3 D32 D385 D386 D387 D389 D390 D392 D4 D420 D425 D442 D443 D451 D465 D5 D540 D550 D553 D554 D561 D573 D576 D577 D582 D583 D595 D623 D624 D629 D630 D631 D660 D661 D662 D663 D671 D672 D673 D674 D676 D678 D73 D74 D75 D76 D761 D765 D767 D768 D769 D77 D770 D771 D772 D774 D779 D781 D782 D783 D794 D86 D862 D87 D870 D871 D872 D88 D89 D9 D94 D99
	Saint-Jean-de-la-Neuvilie	A111 A112 A115 A116 A159 A162 A172 A173 A192 A193 A194 A228 A229 A237 A238 A239 A242 A244 A245 A249 A250 A251 A252 A253 A254 A255 A256 A257 A258 A259 A260 A265 A266 A276 A277 A280 A282 A283 A285 A286 A290 A293 A296 A297 A298 A300 A302 A303

		A304	A305	A306	A307	A311	A312	A313	A314
		A318	A319	A326	A327	A328	A329	A330	A331
		A332	A335	A336	A337	A340	A341	A342	A346
		A347	A349	A351	A366	A367	A368	A369	A373
		A380	A385	A386	A387	A389	A390	A392	A395
		A396	A398	A400	A401	A403	A404	A405	A410
		A411	A412	A415	A421	A423	A424	A425	A427
		A428	A432	A440	A442	A443	A445	A446	A447
		A449	A450	A451	A455	A456	A457	A458	A459
		A460	A461	A462	A463	A464	A465	A466	A467
		A470	A471	A472	A473	A474	A475	A476	A477
		A478	A480	A486	A487	A488	A493	A494	A495
		A498	A499	A500	A501	A502	A503	A505	A519
		A520	A521	A522	A523	A524	A526	A527	A528
		A529	A530	A531	A532	A533	A534	A535	A536
		A537	A538	A539	A540	A543	A544	A545	A550
		A551	A555	A556	A91	A98	A99	B119	B129
		B132	B133	B141	B142	B143	B144	B159	B174
		B175	B176	B177	B178	B181	B182	ZA10	ZA113
		ZA114	ZA115	ZA116	ZA118	ZA122	ZA123	ZA124	
		ZA125	ZA126	ZA128	ZA129	ZA131	ZA132	ZA133	
		ZA134	ZA135	ZA136	ZA141	ZA142	ZA144	ZA145	
		ZA152	ZA153	ZA71	ZA73	ZA80	ZA81	ZA84	
		ZA87	ZA88	ZA89	ZB1	ZB14	ZB15	ZB27	ZB28
		ZB29	ZB34	ZB37	ZB38	ZB39	ZB46	ZB48	ZB51
		ZB54	ZB55	ZC100	ZC101	ZC110	ZC112	ZC113	
		ZC114	ZC115	ZC116	ZC122	ZC125	ZC126	ZC128	
		ZC130	ZC134	ZC135	ZC136	ZC137	ZC138	ZC144	
		ZC145	ZC147	ZC150	ZC152	ZC153	ZC155	ZC156	
		ZC157	ZC158	ZC159	ZC161	ZC163	ZC164	ZC166	
		ZC167	ZC168	ZC171	ZC176	ZC177	ZC178	ZC179	
		ZC180	ZC181	ZC182	ZC184	ZC185	ZC186	ZC188	
		ZC191	ZC195	ZC196	ZC200	ZC208	ZC211	ZC212	
		ZC213	ZC215	ZC216	ZC217	ZC218	ZC220	ZC222	
		ZC223	ZC224	ZC225	ZC226	ZC227	ZC228	ZC229	
		ZC24	ZC36	ZC37	ZC38	ZC39	ZC42	ZC43	
		ZC44	ZC45	ZC46	ZC58	ZC61	ZC62	ZC65	
		ZC69	ZC70	ZC71	ZC72	ZC73	ZC74	ZC75	
		ZC78	ZC79	ZC8	ZC80	ZC81	ZC84	ZC85	
		ZC88	ZC89	ZC90	ZC91	ZC92	ZE16	ZE18	
		ZE19	ZE49	ZE56	ZE58	ZE59	ZH1	ZH10	
		ZH12	ZH13	ZH14	ZH16	ZH17	ZH19	ZH20	
		ZH21	ZH3	ZH4	ZH5	ZH6	ZH7	ZH8	
		ZH9	ZI1	ZI13	ZI15	ZI18	ZI2	ZI20	
		ZI22	ZI25	ZI27	ZI28	ZI30	ZI32	ZI33	
		ZI34	ZI35	ZI36	ZI37	ZI4	ZI43	ZI44	
		ZI45	ZI46	ZI47	ZI48	ZI49	ZI5	ZI50	
		ZI51	ZI52	ZI55	ZI56	ZI7	ZI72	ZI73	
		ZI74	ZI75	ZI76	ZI77	ZI8	ZI9	ZK1	
		ZK10	ZK11	ZK12	ZK13	ZK14	ZK18	ZK19	
		ZK20	ZK21	ZK22	ZK23	ZK3	ZK30	ZK32	
		ZK34	ZK35	ZK37	ZK38	ZK39	ZK4	ZK40	
		ZK41	ZK42	ZK43	ZK5	ZK50	ZK52	ZK53	
		ZK54	ZK55	ZK56	ZK57	ZK58	ZK59	ZK6	
		ZK60	ZK61	ZK62	ZK63	ZK64	ZK65	ZK7	
		ZK8	ZK9	ZL10	ZL11	ZL12	ZL13	ZL14	
		ZL15	ZL16	ZL17	ZL19	ZL2	ZL20	ZL21	
		ZL22	ZL23	ZL24	ZL25	ZL26	ZL3	ZL4	
		ZL5	ZL6	ZL7	ZL8	ZL9	ZM10	ZM11	
		ZM15	ZM16	ZM17	ZM20	ZM21	ZM22	ZM23	
		ZM25	ZM26	ZM27	ZM29	ZM3	ZM31	ZM33	
		ZM34	ZM35	ZM36	ZM38	ZM39	ZM41		

		ZM42 ZM46 ZM47 ZM48 ZM50 ZM51 ZM52 ZM53 ZM54 ZM55 ZM56 ZM57 ZM58 ZM6 ZM62 ZM63 ZM64 ZM65 ZM66 ZM7 ZM8 ZM9 ZN2 ZN3 ZN4 ZN5 ZN6 ZN7 ZO109 ZO111 ZO122 ZO125 ZO126 ZO135 ZO16 ZO17 ZO3 ZO4 ZO45 ZO5 ZO86 ZO93 ZO98 ZP10 ZP11 ZP13 ZP14 ZP16 ZP17 ZP18 ZP19 ZP2 ZP25 ZP26 ZP27 ZP28 ZP3 ZP30 ZP31 ZP37 ZP38 ZP39 ZP5 ZP7 ZP8 ZP9
	Saint-Nicolas-de-la-Taille	A1002 A1006 A1007 A1008 A1009 A1011 A1012 A1013 A1015 A1016 A1017 A1020 A1021 A1022 A1023 A1024 A1025 A103 A1032 A1033 A104 A1044 A1045 A105 A1050 A1059 A106 A1060 A1061 A1062 A1063 A107 A1076 A1077 A1078 A1079 A108 A1080 A1081 A1082 A1086 A1087 A1088 A109 A1090 A1091 A1092 A1093 A1094 A1095 A1098 A1099 A110 A1100 A1101 A1102 A1103 A1104 A1105 A1106 A1107 A1108 A1109 A1113 A1114 A1115 A1116 A1117 A1118 A1119 A112 A1120 A1121 A1125 A1126 A1127 A1128 A1129 A1131 A1132 A1133 A1134 A1138 A1139 A1140 A1142 A1144 A1146 A1147 A1148 A1149 A1151 A1156 A1163 A1164 A1165 A1166 A1167 A1168 A1169 A1172 A1173 A1174 A1179 A1183 A1186 A1188 A14 A141 A143 A149 A150 A151 A152 A155 A156 A157 A158 A16 A17 A170 A173 A174 A175 A186 A187 A188 A19 A190 A191 A192 A193 A194 A2 A20 A205 A208 A21 A217 A218 A220 A223 A224 A225 A226 A227 A229 A230 A231 A232 A233 A234 A235 A236 A237 A239 A241 A25 A252 A253 A254 A255 A26 A260 A261 A262 A267 A268 A269 A27 A270 A271 A272 A273 A274 A275 A282 A283 A284 A285 A287 A288 A289 A290 A291 A292 A293 A294 A297 A3 A305 A306 A307 A309 A31 A325 A326 A327 A328 A329 A335 A336 A337 A343 A345 A354 A356 A361 A362 A364 A365 A372 A375 A376 A384 A385 A386 A39 A391 A393 A394 A395 A396 A397 A4 A40 A401 A402 A403 A405 A406 A407 A410 A415 A416 A420 A430 A431 A439 A44 A440 A441 A442 A444 A446 A45 A452 A455 A457 A458 A459 A46 A465 A466 A48 A487 A49 A493 A494 A495 A499 A500 A503 A515 A516 A517 A518 A519 A523 A524 A532 A536 A537 A538 A54 A541 A544 A547 A548 A549 A55 A551 A552 A554 A555 A557 A559 A560 A562 A563 A566 A567 A568 A569 A57 A585 A586 A588 A589 A590 A591 A593 A595 A598 A602 A610 A611 A620 A621 A622 A627 A628 A629 A634 A635 A636 A637 A638 A639 A64 A640 A641 A645 A646 A647 A648 A65 A663 A664 A676 A679 A689 A690 A692 A694 A695 A696 A697 A7 A703 A726 A728 A729 A731 A733 A735 A739 A745 A746 A748 A749 A750 A756 A757 A76 A771 A772 A777 A78 A782 A784 A785 A786 A787 A789 A793 A794 A795 A799 A8 A802 A803 A804 A805 A807 A808 A809 A812 A813 A814

		A817	A818	A819	A820	A821	A822	A828	A829
		A83	A830	A832	A833	A834	A842	A843	A845
		A846	A855	A862	A863	A864	A867	A869	A870
		A874	A876	A878	A879	A880	A881	A882	A883
		A885	A886	A887	A888	A889	A898	A899	A900
		A901	A904	A905	A912	A913	A914	A915	A916
		A918	A927	A93	A930	A931	A933	A934	A935
		A937	A948	A949	A95	A957	A961	A967	A969
		A97	A974	A975	A976	A977	A98	A980	A981
		A991	A994	A995	A996	A997	A998	AH98	B100
		B1000	B1002	B1003	B1004	B1005	B1006	B1007	B1007
		B1009	B101	B1011	B1013	B1014	B1015	B1016	B1016
		B1017	B1019	B102	B1020	B1022	B1023	B1024	B1024
		B1025	B1027	B103	B1030	B1031	B104	B1047	B1047
		B1048	B1049	B105	B1050	B1051	B1052	B1053	B1053
		B1054	B1055	B1056	B1057	B1058	B1059	B1069	B1069
		B1075	B1076	B1079	B108	B1082	B1087	B1088	B1088
		B1089	B109	B1090	B1091	B110	B1109	B1110	B1110
		B1116	B1120	B1121	B1124	B1126	B1127	B1129	B1129
		B1131	B1132	B1137	B1138	B1161	B1162	B1164	B1164
		B1165	B118	B119	B120	B121	B122	B123	B124
		B125	B127	B13	B134	B137	B138	B139	B140
		B143	B144	B145	B146	B147	B148	B149	B150
		B151	B152	B153	B159	B160	B161	B162	B163
		B164	B167	B168	B169	B170	B171	B172	B173
		B174	B175	B176	B177	B178	B179	B180	B181
		B182	B183	B188	B189	B190	B191	B192	B193
		B196	B197	B198	B199	B200	B201	B202	B203
		B204	B205	B206	B207	B208	B209	B21	B210
		B211	B219	B22	B225	B226	B23	B232	B233
		B234	B237	B238	B239	B260	B261	B262	B276
		B280	B296	B297	B312	B322	B324	B325	B326
		B336	B337	B338	B339	B340	B341	B342	B343
		B344	B345	B346	B347	B348	B35	B352	B355
		B36	B361	B362	B363	B364	B365	B366	B369
		B37	B370	B371	B372	B373	B383	B384	B385
		B388	B394	B397	B398	B400	B402	B404	B412
		B423	B425	B443	B448	B450	B454	B458	B46
		B462	B463	B464	B466	B467	B468	B47	B479
		B480	B481	B490	B491	B492	B497	B499	B501
		B503	B504	B505	B510	B511	B512	B513	B514
		B515	B516	B519	B523	B53	B542	B556	B557
		B558	B559	B560	B562	B563	B564	B565	B566
		B567	B570	B574	B575	B584	B585	B586	B587
		B591	B592	B593	B595	B599	B600	B603	B605
		B606	B607	B612	B613	B614	B615	B616	B622
		B623	B624	B625	B626	B627	B628	B629	B630
		B631	B632	B633	B635	B636	B638	B640	B642
		B643	B644	B646	B648	B653	B654	B655	B656
		B658	B659	B663	B666	B667	B669	B672	B673
		B680	B681	B685	B691	B697	B698	B699	B707
		B713	B715	B726	B727	B728	B729	B730	B732
		B733	B736	B737	B748	B750	B754	B762	B763
		B764	B765	B784	B786	B787	B788	B791	B793
		B794	B795	B796	B797	B798	B806	B808	B809
		B812	B813	B820	B821	B822	B823	B824	B825
		B826	B827	B838	B839	B843	B848	B849	B855
		B856	B857	B858	B861	B862	B863	B867	B869
		B875	B876	B877	B878	B879	B880	B881	B882



		B883 B884 B892 B897 B899 B901 B902 B904 B905 B906 B91 B911 B912 B913 B916 B918 B922 B923 B926 B928 B929 B933 B934 B935 B936 B937 B938 B939 B942 B943 B944 B945 B946 B947 B950 B951 B952 B953 B963 B964 B965 B966 B967 B970 B973 B974 B98 B982 B983 B984 B985 B986 B987 B988 B99 B993 B994 B995 B996 B997 B999
	Saint-Romain-de-Colbosc	C1006 C1007 C1008 C1009 C1010 C1016 C1017 C1023 C1024 C1025 C1026 C1027 C1028 C1033 C1038 C1039 C1040 C1056 C1057 C1060 C1081 C1082 C1091 C1105 C1106 C1107 C1108 C1109 C1114 C1115 C1116 C1122 C1141 C1142 C1143 C1144 C1154 C1155 C1185 C1186 C1192 C1193 C1202 C1204 C1205 C1206 C1237 C1238 C1239 C1244 C1245 C1246 C1247 C1248 C1249 C1250 C1251 C1252 C1253 C1254 C1255 C1257 C1268 C1269 C1270 C1271 C1285 C1286 C182 C183 C220 C223 C227 C237 C238 C243 C277 C278 C279 C287 C291 C317 C318 C32 C349 C412 C413 C454 C504 C515 C519 C520 C521 C522 C53 C561 C593 C600 C605 C606 C607 C608 C611 C612 C615 C616 C619 C621 C622 C635 C638 C644 C645 C648 C650 C661 C663 C665 C680 C681 C695 C696 C697 C698 C699 C709 C714 C716 C717 C720 C721 C723 C724 C725 C730 C731 C750 C756 C762 C770 C771 C788 C789 C790 C791 C812 C826 C827 C833 C835 C836 C837 C841 C843 C844 C845 C846 C848 C849 C850 C859 C860 C861 C862 C863 C885 C893 C908 C909 C910 C918 C964 C967 C982 C983 C993 C995 C997 ZD21 ZD22 ZD5 ZD6 ZD7 ZD8 ZE14 ZE15 ZE16 ZE2 ZE21 ZE22 ZE23 ZE26 ZE27 ZE28 ZE29 ZE3 ZE33 ZE39 ZE4 ZE41 ZE43 ZE44 ZE45 ZE46 ZE47 ZE48 ZE49 ZE5 ZE50 ZE51 ZE52 ZE53 ZE6 ZE7 ZE8 ZE9 ZH1 ZH10 ZH11 ZH13 ZH14 ZH16 ZH17 ZH18 ZH19 ZH20 ZH22 ZH23 ZH24 ZH25 ZH27 ZH28 ZH29 ZH3 ZH30 ZH36 ZH4 ZH40 ZH41 ZH42 ZH5 ZH51 ZH52 ZH54 ZH55 ZH56 ZH57 ZH58 ZH59 ZH6 ZH60 ZH61 ZH62 ZH63 ZH64 ZH65 ZH66 ZH67 ZH68 ZH69
	Saint-Sauveur d'Emalleville	A118 A128 A132 A136 A137 A145 A226 A227 A228 A247 A250 A251 A252 A27 A346 A354 A359 A387 A388 A432 A433 A434 A435 A436 A437 A438 A439 A440 A441 A458 A465 A528 A529 A549 A552 A595 A596 A662 A663 A664 A671 A695 A696 A705 A708 A709 A716 A717 A718 A727 A728 A729 A731 A732 A738 A740 A741 A742 A744 A745 A746 A751 A752 A763 A764 A773 A774 A775 A776 A777 A778
	Tancarville	A1 A10 A11 A12 A14 A185 A197 A199 A229 A239 A240 A269 A270 A273 A274 A287 A288 A3 A310 A316 A317 A318 A319 A32 A329 A335 A345 A346 A347 A348 A349 A350 A351 A352 A353 A354 A355 A356 A357 A358 A362 A363 A364 A365 A366 A367 A368 A369 A370 A377

		A380 A381 A382 A383 A390 A400 A401 A404 A41 A412 A418 A438 A439 A440 A444 A445 A446 A447 A448 A453 A454 A455 A456 A461 A462 A463 A467 A468 A469 A471 A472 A473 A474 A477 A478 A479 A480 A481 A482 A485 A486 A487 A488 A490 A491 A493 A494 A495 A499 A501 A503 A504 A505 A506 A514 A516 A520 A522 A523 A525 A527 A529 A531 A532 A533 A54 A542 A546 A55 A551 A555 A557 A562 A563 A564 A565 A566 A567 A579 A589 A590 A591 A594 A599 A625 A626 A627 A628 A629 A630 A631 A632 A633 A634 A635 A636 A637 A638 A639 A640 A641 A642 A643 A644 A645 A646 A647 A648 A649 A650 A651 A653 A654 A655 A660 A661 A662 A664 A682 A683 A684 A685 A686 A687 A688 A689 A693 A71 A726 A732 A733 A734 A735 A736 A737 A738 A739 A740 A741 A79 A82 A83 A90 AB57 AB58 AB59 AB60 AB62 AB63 AB64 AB65 AB74 B10 B104 B114 B115 B116 B117 B118 B120 B123 B142 B144 B154 B16 B17 B172 B173 B174 B175 B184 B2 B232 B233 B239 B245 B246 B247 B248 B250 B251 B254 B255 B258 B259 B319 B32 B328 B33 B336 B337 B338 B339 B34 B341 B35 B36 B362 B367 B368 B383 B384 B387 B408 B409 B418 B419 B420 B421 B422 B423 B46 B47 B48 B49 B57 B58 B59 B60 B61 B62 B63 B64 B72 B8 B89 B9 B91 B92 B96
	Vergetot	D56 D67 D68
	Virville	A102 A103 A110 A111 A112 A113 A114 A115 A117 A118 A120 A123 A148 A149 A15 A16 A161 A162 A165 A166 A167 A17 A170 A179 A18 A19 A190 A192 A195 A197 A198 A20 A208 A210 A211 A212 A213 A214 A215 A220 A221 A223 A227 A228 A229 A230 A231 A233 A238 A240 A241 A243 A244 A245 A248 A249 A251 A252 A253 A256 A257 A258 A259 A26 A260 A261 A262 A263 A264 A265 A266 A267 A268 A269 A270 A271 A272 A273 A274 A277 A278 A282 A283 A284 A285 A286 A287 A288 A289 A29 A290 A291 A292 A296 A298 A299 A300 A302 A303 A304 A305 A307 A308 A309 A310 A313 A316 A318 A319 A32 A321 A322 A37 A38 A44 A45 A49 A523 A533 A535 A537 A538 A541 A542 A545 A548 A550 A551 A552 A553 A556 A557 A558 A561 A562 A564 A565 A566 A567 A568 A569 A575 A576 A577 A578 A579 A581 A582 A583 A585 A586 A589 A59 A590 A592 A593 A596 A597 A598 A599 A600 A601 A602 A603 A604 A605 A606 A607 A608 A609 A61 A611 A612 A613 A614 A617 A619 A620 A621 A622 A623 A624 A625 A627 A629 A63 A630 A631 A632 A633 A634 A635 A636 A637 A638 A639 A640 A641 A642 A643 A644 A645 A646 A647 A648 A649 A650 A651 A654 A655 A66 A70 A71 A73 A74 A75 A77 A78 A8 A81 A84 A88 A89 A9 A90 A98 A99 ZA1 ZA2 ZA3 ZA4
		ZA5 ZA6 ZA7 ZA8 ZB1